

APPENDICE N. 2

I BILANCI DEI PROGRAMMI ATTUATIVI

ANNI 2003 E 2004

BILANCI PIANI DI ZONA 2003 -2004 - SINTESI TAB. 9

BILANCI PdZ 2004

ENTRATE	PIACENZA	PARMA	REGGIO EMILIA	MODENA	BOLOGNA	FERRARA	RAVENNA	FORLÌ CESENA	RIMINI	TOTALE	%	DIFF. RISPETTO AL 2003
Fondo sociale regionale	1.766.324,51	3.221.035,68	3.586.677,73	4.445.769,14	7.373.954,26	2.210.395,16	2.346.095,99	2.719.988,21	1.855.973,66	29.536.223,34	2,76%	1,12%
Risorse proprie dei comuni	28.829.366,09	53.863.431,80	61.147.502,43	93.776.424,22	138.587.359,75	25.786.229,76	33.945.046,50	20.840.807,26	26.572.415,96	483.351.671,35	45,23%	11,80%
Risorse AUSL (bilancio)	26.995.332,46	52.473.013,61	46.956.694,20	59.111.129,57	51.179.690,77	28.187.713,00	20.782.337,59	30.289.337,96	24.711.866,36	340.187.015,82	31,85%	19,66%
Risorse Provincia	264.764,93	569.179,66	1.084.438,40	355.419,17	2.149.814,68	1.149.220,88	1.344.003,36	750.278,82	628.531,20	8.295.950,99	0,78%	18,13%
Compartecipazione utenti	5.564.926,00	13.417.696,66	18.853.480,97	27.423.130,19	26.670.884,84	7.859,934,59	10.568.038,35	16.012.010,99	4.444.449,42	130.815.350,01	12,24%	5,57%
Fondi vincolati	2.546.728,61	3.568.139,77	2.208.421,40	8.279.994,52	8.422.679,88	2.208.244,58	2.801.836,36	3.849.953,49	2.037.602,73	35.920.361,64	3,62%	-35,01%
Altro	1.187.104,27	2.773.461,56	673.414,51	8.515.748,09	17.458.575,65	2.828.890,58	2.781.437,69	2.056.665,34	2.355.256,03	40.630.573,72	3,80%	104,70%
Totale entrate	67.154.756,87	129.885.938,74	134.010.429,64	201.907.611,44	251.842.905,23	70.230.608,70	74.568.795,89	76.519.852,87	62.609.095,39	1.068.730.014,87	100,00%	12,28%

Rispetto al 2003: 3,87% 11,65% 6,99% 13,75% 11,93% -8,33% 12,13% 3,82% 137,97% 12,28%

USCITE	PIACENZA	PARMA	REGGIO EMILIA	MODENA	BOLOGNA	FERRARA	RAVENNA	FORLÌ CESENA	RIMINI	TOTALE	%	DIFF. RISPETTO AL 2003
Responsabilità familiari	5.691.468,02	6.921.037,02	5.012.314,87	17.413.568,97	19.199.520,93	7.018.742,15	6.055.766,97	5.112.335,38	5.059.968,98	77.784.723,29	7,26%	7,95%
Infanzia e adolescenza	12.873.969,63	22.841.360,59	32.704.929,16	44.422.132,81	86.248.347,91	24.426.463,29	19.942.630,00	14.909.340,47	13.080.926,76	271.450.100,62	25,33%	11,95%
Disabili	11.829.304,86	12.979.150,88	18.440.750,43	32.004.910,08	35.122.680,80	8.574.573,63	17.703.086,88	12.255.725,91	15.051.119,36	163.941.303,83	15,30%	10,99%
Anziani	31.671.206,58	54.704.028,05	60.245.825,26	87.596.150,17	80.435.566,83	27.461.183,70	25.173.535,41	38.983.666,62	20.880.923,27	427.152.588,89	39,86%	7,26%
Immigrazione	818.023,30	1.810.974,83	1.584.482,89	3.191.880,59	5.972.847,63	643.617,28	1.752.951,64	1.143.124,82	739.619,17	17.561.632,15	1,64%	8,21%
Esclusione sociale, povertà	1.326.643,78	18.472.851,82	3.297.667,16	10.411.711,96	14.815.500,34	1.481.675,38	1.723.993,58	1.093.167,96	4.534.305,87	57.657.518,45	5,38%	11,88%
Dipendenze	837.715,54	3.933.383,51	2.320.745,45	3.326.482,21	2.797.933,96	730.776,77	682.854,00	1.234.910,30	1.177.938,07	17.042.759,81	1,59%	-10,45%
Spese PdZ (predispensione, gestione, valutazione)	140.823,82	280.327,66	100.508,33	436.806,11	489.284,74	66.755,30	168.629,00	106.874,69	48.351,87	1.808.361,52	0,17%	-18,88%
Altro (spese generali e spese "trasversali")	1.965.101,34	5.654.815,62	9.803.206,09	5.032.968,74	6.791.222,45	2.846.974,47	1.365.348,00	1.680.706,83	2.036.082,04	37.176.425,58	3,47%	-1,17%
Totale spese	67.154.756,87	127.598.129,98	134.010.429,64	204.136.621,63	251.842.905,79	73.134.761,97	74.568.795,88	76.519.852,98	62.609.095,39	1.071.575.350,13	100,00%	8,56%

Rispetto al 2003: 3,87% 5,78% 7,76% 5,19% 12,08% -4,54% 8,15% 3,82% 58,72% 8,56%

BILANCI PdZ 2003

ENTRATE	PIACENZA	PARMA	REGGIO EMILIA	MODENA	BOLOGNA	FERRARA	RAVENNA	FORLÌ CESENA	RIMINI	TOTALE	%
Fondo sociale regionale	1.945.201,78	3.311.159,10	3.643.577,27	4.392.644,58	6.682.256,45	2.336.841,31	2.465.962,72	2.896.250,16	1.726.063,37	29.199.558,74	3,07%
Risorse proprie dei comuni	27.126.956,51	41.211.995,82	53.815.966,81	80.238.559,99	131.284.211,48	30.743.429,06	30.823.509,21	25.140.092,66	11.446.216,99	432.328.538,55	49,47%
Risorse AUSL	25.009.366,75	53.263.045,12	43.706.543,18	48.028.789,43	38.819.638,32	29.095.781,90	18.052.729,03	28.255.380,56	7.361.143,00	284.292.415,48	29,82%
Risorse Provincia	252.765,56	696.072,85	1.073.929,78	245.487,69	1.073.698,77	586.680,60	1.335.815,11	775.697,63	335.573,34	7.022.721,33	0,74%
Compartecipazione utenti	5.977.797,76	10.678.609,98	19.824.993,55	31.633.969,78	23.114.873,75	9.772.525,69	8.957.543,17	10.991.714,20	2.957.489,45	123.909.573,33	13,02%
Fondi vincolati	3.828.761,50	5.879.236,44	2.851.149,85	10.579.273,31	17.736.993,67	3.363.595,49	2.361.651,14	5.891.239,44	2.783.308,86	55.275.269,70	5,81%
Altro	14.464,02	1.295.579,50	333.760,71	9.389.908,46	5.589.064,73	716.330,31	2.504.319,16	5.000,00	19.848.426,89	209,09%	
Totale entrate	64.655.313,88	116.335.358,81	125.249.921,15	177.506.632,24	224.997.737,17	76.615.183,55	66.501.129,54	73.705.374,65	26.309.795,01	951.876.446,00	100,00%

USCITE	PIACENZA	PARMA	REGGIO EMILIA	MODENA	BOLOGNA	FERRARA	RAVENNA	FORLÌ CESENA	RIMINI	TOTALE	%
Responsabilità familiari	5.145.032,10	5.189.710,20	5.366.825,58	18.678.541,74	18.362.419,89	5.750.510,59	3.784.864,34	5.767.670,23	4.012.738,86	72.058.313,53	7,30%
Infanzia e adolescenza	12.080.550,31	13.982.216,13	28.009.876,77	40.551.012,35	79.678.250,07	21.486.936,12	16.339.531,48	16.339.663,17	16.320.264,08	242.469.850,48	24,56%
Disabili	11.151.248,95	17.153.615,39	16.038.522,12	28.322.018,80	29.359.976,57	9.092.303,45	16.925.289,18	11.539.427,52	8.264.026,71	147.706.428,82	14,50%
Anziani	31.569.969,07	52.024.983,52	56.983.557,26	84.971.624,64	69.181.590,52	32.983.120,91	23.662.306,61	35.675.052,40	11.255.325,43	398.247.165,03	40,34%
Immigrazione	830.074,25	1.866.364,44	1.194.560,26	2.971.403,46	6.166.396,95	515.320,94	1.312.992,92	817.814,38	554.457,64	16.229.690,21	1,64%
Esclusione sociale, povertà	1.082.536,74	19.772.940,13	3.364.247,55	9.378.063,28	10.988.224,41	2.391.637,85	1.711.687,92	1.169.472,09	1.654.579,75	51.533.370,61	5,27%
Dipendenze	952.413,87	4.620.753,26	1.948.828,39	3.438.081,62	3.749.090,25	1.384.364,58	649.764,34	1.236.709,76	1.060.993,73	19.030.999,80	1,92%
Spese PdZ	67.379,66	359.272,04	91.600,00	720.902,70	380.818,41	393.569,02	620.000,00	137.530,59	26.189,00	2.229.281,42	0,23%
Altro	1.916.108,93	5.654.377,91	11.387.920,94	5.036.825,98	6.822.707,97	2.647.345,45	1.022.146,08	1.815.551,61	39.446.426,81	97.614.855,64	3,81%
Totale uscite	64.655.313,88	120.624.533,02	124.355.938,47	194.068.474,57	224.699.475,04	76.615.183,55	68.949.246,54	73.705.374,65	39.446.426,81	967.119.966,54	100,00%

PROVINCIA DI PIACENZA

2004

Entrate	ALTA VAL TREBBIA	VAL TIDONE	PIACENZA	VAL D'ARDA	TOTALE	%
Fondo sociale Regionale - risorse	258.812,08	432.625,57	399.416,72	675.480,14	1.766.334,51	2,63
Risorse proprie dei comuni	421.222,98	5.023.533,83	16.418.647,05	6.966.162,23	28.829.566,09	42,93
Risorse AUSL (bilancio sanitario)	1.351.207,86	5.454.609,00	12.923.878,50	7.265.637,10	26.995.332,46	40,20
Risorse Provincia	31.388,00	46.050,37	118.814,06	68.512,50	264.764,93	0,39
Partecipazione utenti	120.121,00	2.173.243,00	1.496.328,00	1.775.234,00	5.564.926,00	8,29
Fondi regionali - risorse finalizzate	-	452.587,01	1.342.023,43	752.118,17	2.546.728,61	3,79
Altro	48.065,16	102.347,23	827.755,56	208.936,32	1.187.104,27	1,77
Totale entrate	2.230.817,08	13.684.996,01	33.526.863,32	17.712.080,46	67.154.756,87	100,00

Spese	ALTA VAL TREBBIA	VAL TIDONE	PIACENZA	VAL D'ARDA	TOTALE	%
Responsabilità familiari	72.350,77	2.069.001,28	2.769.156,96	780.959,01	5.691.468,02	8,48
Infanzia e adolescenza	158.926,37	2.287.987,00	7.352.829,60	3.074.226,66	12.873.969,63	19,17
Disabili	187.759,75	1.203.383,00	8.046.379,12	2.391.782,99	11.829.304,86	17,61
Anziani	1.747.526,86	6.649.919,21	12.908.919,21	10.365.815,87	31.671.706,58	47,16
Immigrazione	1.122,00	96.277,69	559.626,71	160.996,90	818.023,30	1,22
Esclusione sociale, povertà	4.520,00	117.284,00	989.193,75	215.616,03	1.326.643,78	1,98
Dipendenze	26.139,62	266.323,76	456.323,76	88.707,83	837.715,54	1,25
Spese PDZ	22.441,71	41.360,07	58.617,62	18.404,42	140.823,82	0,21
Area altro	10.000,00	953.714,00	385.816,59	615.570,75	1.965.101,34	2,93
Totale spese	2.230.817,08	13.684.996,01	33.526.863,32	17.712.080,46	67.154.756,87	100,00

2003

Entrate	ALTA VAL TREBBIA	VAL TIDONE	PIACENZA	VAL D'ARDA	TOTALE	%
Fondo sociale regionale	238.639,58	443.321,25	584.541,67	678.699,28	1.945.201,78	3,01
Risorse proprie dei comuni	405.326,23	4.429.378,89	15.279.328,95	7.012.922,44	27.126.956,51	41,96
Risorse AUSL	1.253.683,11	5.244.496,28	11.546.258,86	7.464.928,50	25.509.366,75	39,45
Risorse Provincia	48.149,93	46.107,94	94.300,24	64.207,45	252.765,56	0,39
Partecipazione utenti	692.972,32	1.291.513,72	1.291.513,72	2.021.650,07	5.977.797,76	9,25
Fondi vincolati	120.176,40	915.225,41	2.098.504,81	694.854,88	3.828.761,50	5,92
Altro	14.464,02	-	-	-	14.464,02	0,02
Totale entrate	2.773.411,59	13.050.191,42	30.894.448,25	17.937.262,62	64.655.313,88	100,00

Uscite	ALTA VAL TREBBIA	VAL TIDONE	PIACENZA	VAL D'ARDA	TOTALE	%
Responsabilità familiari	58.818,97	1.871.854,12	2.480.611,08	733.747,93	5.145.032,10	7,96
Infanzia e adolescenza	111.733,82	1.692.554,58	7.048.295,21	3.227.966,70	12.080.550,31	18,68
Disabili	211.681,83	1.247.439,00	7.300.007,75	2.252.120,37	11.011.248,95	17,03
Anziani	2.294.521,22	6.806.468,56	11.973.079,99	10.495.899,30	31.569.969,07	48,83
Immigrazione	11.165,00	113.003,09	512.571,36	193.334,80	830.074,25	1,28
Esclusione sociale, povertà	100,00	997.421,03	274.484,00	210.531,71	1.082.536,74	1,67
Dipendenze	62.734,08	91.261,23	642.246,85	156.171,71	952.413,87	1,47
Altro	5.656,67	932.468,56	315.493,60	662.490,10	1.916.108,93	2,96
Spese PDZ	17.000,00	20.658,28	24.721,38	5.000,00	67.379,66	0,10
Totale uscite	2.773.411,59	13.050.191,42	30.894.448,25	17.937.262,62	64.655.313,88	100,00

PROVINCIA DI PARMA

2004

Entrate	PARMA	FIDENZA	VALLI TARO E CENO	SUD EST	TOTALE	%
Fondo sociale Regionale - risorse	1.225.557,95	648.685,08	648.193,21	698.599,44	3.221.035,68	2,48
Risorse proprie dei comuni	34.516.201,95	8.357.095,24	3.257.168,27	7.732.662,34	52.863.431,80	41,47
Risorse AULS (bilancio sanitario)	35.853.976,08	1.412.402,53	5.870.973,00	9.335.662,00	52.473.013,61	40,40
Risorse Provincia	284.989,97	81.289,69	97.006,00	105.994,00	569.179,66	0,44
Compartecipazione utenti	4.634.110,70	4.460.850,04	2.324.983,38	1.997.752,54	13.417.696,66	10,33
Fondi regionali - risorse finalizzate	1.389.805,12	1.117.206,40	504.954,69	556.173,56	3.568.139,77	2,75
Altro	2.314.354,61	232.369,95	117.792,00	108.945,00	2.773.461,56	2,14
Totale entrate	80.218.996,38	16.309.898,93	12.821.070,55	20.535.992,88	129.885.958,74	100,00

Spese	PARMA	FIDENZA	VALLI TARO E CENO	SUD EST	TOTALE	%
Responsabilità familiari	3.497.819,08	1.213.593,17	529.106,15	1.680.518,62	6.921.037,02	5,42
Infanzia e adolescenza	15.546.710,15	3.209.340,01	1.056.633,57	3.028.676,86	22.841.360,59	17,90
Disabili	9.135.118,36	330.242,11	1.109.676,66	2.404.113,75	12.979.150,88	10,17
Anziani	28.836.905,84	8.299.666,02	9.132.760,00	8.434.696,19	54.704.028,05	42,87
Immigrazione	1.368.198,01	180.905,10	52.445,95	209.425,77	1.810.974,83	1,42
Esclusione sociale, povertà	15.057.232,17	61.998,10	114.801,20	3.238.820,35	18.472.851,82	14,48
Dipendenze	3.272.454,90	98.554,70	47.939,71	514.634,20	3.933.583,51	3,08
Spese PDZ	120.000,00	148.572,66	11.755,00	-	280.327,66	0,22
Area altro	3.384.557,87	479.198,30	765.952,31	1.025.107,14	5.654.815,62	4,43
Totale spese	80.218.996,38	14.022.070,17	12.821.070,55	20.535.992,88	127.598.129,98	100,00

2003

Entrate	PARMA	FIDENZA	VALLI TARO E CENO	SUD EST	TOTALE	%
Fondo sociale regionale	1.237.228,29	688.039,93	671.221,04	714.669,84	3.311.159,10	2,85
Risorse proprie dei comuni	28.071.187,69	6.951.681,76	2.574.325,72	3.614.400,65	41.211.595,82	35,42
Risorse AULS	30.659.287,50	12.715.909,00	1.155.146,71	8.732.701,91	53.263.045,12	45,78
Risorse Provincia	350.572,59	189.416,93	66.011,90	90.071,43	696.072,85	0,60
Compartecipazione utenti	2.857.012,43	3.432.270,29	2.152.646,80	2.236.680,46	10.678.609,98	9,18
Fondi vincolati	3.688.215,16	1.124.500,92	490.007,30	576.573,06	5.879.296,44	5,05
Altro	320.969,06	389.551,54	96.437,32	488.621,58	1.295.579,50	1,11
Totale entrate	67.184.472,72	25.491.370,37	7.205.796,79	16.453.718,93	116.335.358,81	100,00

Uscite	PARMA	FIDENZA	VALLI TARO E CENO	SUD EST	TOTALE	%
Responsabilità familiari	2.969.327,20	1.004.368,10	478.510,68	737.504,22	5.189.710,20	4,30
Infanzia e adolescenza	6.967.884,28	3.207.765,23	998.702,55	2.808.364,07	13.982.716,13	11,59
Disabili	10.788.114,36	2.765.305,46	551.205,92	3.048.989,65	17.153.615,39	14,22
Anziani	25.873.771,05	13.352.257,16	4.314.860,45	8.483.694,86	52.024.583,52	43,13
Immigrazione	1.357.297,53	253.555,03	63.427,25	192.084,63	1.866.364,44	1,55
Esclusione sociale, povertà	12.783.376,64	3.605.199,08	29.343,71	3.355.020,70	19.772.940,13	16,39
Dipendenze	3.413.615,44	86.595,04	62.483,83	622.483,35	4.620.753,26	3,83
Altro	301.873,51	712.682,77	679.287,28	1.244.734,33	5.654.577,91	4,69
Spese PDZ	13.212,71	92.142,50	3.900,00	250.016,83	359.272,04	0,30
Totale uscite	67.184.472,72	25.491.370,37	7.205.796,79	20.742.893,14	120.624.533,02	100,00

PROVINCIA DI REGGIO EMILIA

2004

Entrate	CORREGGIO	MONTECCHIO E.	GUASTALLA	SCANDIANO	CASTELNOVO NE' MONTI	REGGIO EMILIA	TOTALE	%
Fondo sociale Regionale - risorse indistinte	355.991,49	539.074,84	508.349,81	424.194,08	527.587,51	1.231.880,00	3.586.677,73	2,68
Risorse proprie dei comuni	5.187.005,75	4.692.601,25	9.386.375,52	5.776.510,64	1.968.673,27	34.136.136,00	61.147.302,43	45,63
Risorse AUSL (bilancio sanitario)	4.803.660,12	4.403.228,81	7.392.109,75	4.488.278,54	4.958.210,98	20.411.206,00	46.456.694,20	34,67
Risorse Provincia	150.625,75	115.714,75	134.664,20	201.860,64	61.946,06	419.627,00	1.084.438,40	0,81
Comparsazione utenti	2.884.362,94	2.078.439,00	4.922.845,44	4.425.481,13	768.807,46	3.773.545,00	18.853.480,97	14,07
Fondi regionali - risorse finalizzate	764.597,93	397.452,50	283.051,96	174.334,50	588.984,51	-	2.208.421,40	1,65
Altro	65.577,04	500.480,59	-	-	107.356,88	-	673.414,51	0,50
Totale entrate	14.211.421,02	12.726.991,74	22.627.396,68	15.490.659,53	8.981.566,67	59.972.394,00	134.010.429,64	100,00
Spese								
Responsabilità familiari	238.204,00	693.002,08	153.779,36	86.029,44	47.184,99	3.794.115,00	5.012.314,87	3,74
Infanzia e adolescenza	3.992.225,87	2.841.803,61	4.682.158,19	3.715.685,63	1.370.694,86	16.102.361,00	32.704.929,16	24,40
Disabili	1.103.842,11	1.470.604,97	2.715.912,54	1.927.596,26	826.614,55	10.396.180,00	18.440.750,43	13,76
Anziani	5.486.978,63	6.688.625,28	11.835.449,06	6.478.867,25	5.476.132,04	24.279.773,00	60.245.825,26	44,96
Immigrazione	100.972,30	187.369,57	197.657,49	196.224,14	96.224,14	915.310,00	1.584.482,89	1,18
Esclusione sociale, povertà	593.242,67	216.453,53	819.249,60	253.228,99	314.583,37	1.600.909,00	3.797.667,16	2,83
Dipendenze	116.608,00	63.958,02	373.602,00	186.819,58	95.531,85	1.484.186,00	2.320.745,45	1,73
Spese PDZ	-	41.791,00	15.333,33	-	43.384,00	-	100.508,33	0,08
Area altro	2.579.347,44	623.343,68	1.844.963,21	2.644.774,89	754.600,87	1.356.176,00	9.803.206,09	7,32
Totale spese	14.211.421,02	12.726.991,74	22.627.396,68	15.490.659,53	8.981.566,67	59.972.394,00	134.010.429,64	100,00

2003

Entrate	CORREGGIO	MONTECCHIO E.	GUASTALLA	SCANDIANO	CASTELNOVO NE' MONTI	REGGIO EMILIA	TOTALE	%
Fondo sociale regionale	347.725,29	674.499,50	511.015,36	406.495,18	542.114,94	1.161.727,00	3.643.577,27	2,91
Risorse proprie dei comuni	4.763.431,08	4.540.526,65	8.428.833,71	5.642.880,79	1.708.842,58	28.741.452,00	53.815.966,81	42,97
Risorse AUSL	4.081.048,00	4.663.709,00	6.681.162,25	4.609.995,20	4.527.492,73	19.143.136,00	43.706.543,18	34,90
Risorse Provincia	153.357,00	158.803,28	136.343,00	136.343,00	92.445,00	415.747,00	1.073.929,28	0,86
Comparsazione utenti	3.076.799,25	1.862.830,00	4.276.229,77	4.351.505,54	675.216,99	5.582.412,00	19.824.993,55	15,83
Fondi vincolati	811.357,19	727.239,60	213.643,46	300.515,66	798.393,94	-	2.851.149,85	2,28
Altro	38.475,49	295.285,22	-	-	-	-	333.760,71	0,27
Totale entrate	13.262.193,30	12.922.893,75	20.228.118,55	15.447.735,37	8.344.506,18	55.044.474,00	125.249.921,15	100,00
Uscite								
Responsabilità familiari	264.517,68	671.681,48	158.464,98	236.512,45	47.184,99	3.988.464,00	5.366.825,58	4,32
Infanzia e adolescenza	3.414.619,66	2.633.724,48	3.713.098,12	3.473.778,78	1.344.098,73	13.430.557,00	28.009.876,77	22,52
Disabili	1.095.999,09	984.759,99	2.352.008,01	1.762.780,08	791.224,95	9.051.750,00	16.038.522,12	12,90
Anziani	5.305.631,61	6.446.332,85	10.999.046,76	6.847.506,76	5.059.625,28	22.295.414,00	56.953.557,26	45,80
Immigrazione	79.862,99	72.501,38	147.439,99	147.639,76	65.224,14	681.892,00	1.194.560,26	0,96
Esclusione sociale, povertà	821.854,27	247.045,64	707.051,88	221.864,44	273.933,32	1.092.898,00	3.364.247,55	2,71
Dipendenze	147.156,21	97.133,50	327.965,41	177.384,95	50.884,32	1.148.304,00	1.948.828,39	1,57
Altro	2.085.051,79	865.281,76	1.823.043,40	2.580.268,15	704.340,44	3.331.935,00	11.387.920,94	9,16
Spese PDZ	47.500,00	12.450,00	-	-	8.000,00	-	91.600,00	0,07
Totale uscite	13.262.193,30	12.028.911,08	20.228.118,55	15.447.735,37	8.344.506,18	55.044.474,00	124.355.938,47	100,00

PROVINCIA DI MODENA

2004

	CASTELFRANCO E.	MODENA	MIRANDOLA	CARPI	PAVULLO	VIGNOLA	SASSUOLO	TOTALE	%
Fondo sociale Regionale - risorse indistinte	447.999,06	993.534,54	584.206,33	572.186,58	572.787,20	638.637,00	763.481,69	4.572.832,40	2,24
Risorse proprie dei comuni	7.829.679,18	36.038.666,34	10.990.134,85	17.330.338,08	2.650.784,16	6.921.401,68	12.702.742,95	94.463.747,24	46,79
Risorse AUSL (bilancio sanitario)	6.804.407,00	8.712.953,00	9.810.650,27	9.585.000,52	5.410.221,30	10.134.514,48	8.653.383,00	59.111.129,57	29,28
Risorse Provincia	49.095,92	-	61.103,60	53.878,02	35.100,44	57.716,00	98.524,73	355.418,71	0,18
Partecipazione utenti	3.251.557,37	9.192.777,00	5.197.250,55	3.339.397,98	873.074,75	2.349.928,00	3.219.144,54	27.423.130,19	13,58
Fondi regionali - risorse finalizzate	430.469,31	3.800.366,11	694.928,88	176.242,00	166.495,05	1.477.946,84	1.533.547,33	8.279.994,52	4,10
Altro	779.487,00	810.938,81	4.405.000,00	1.034.000,00	112.876,92	562.962,00	41.074,08	7.746.358,81	3,84
Totale entrate	19.592.693,84	59.549.255,80	31.743.274,48	32.046.043,18	9.821.339,82	22.143.106,00	27.011.898,32	201.907.611,44	100,00

	CASTELFRANCO E.	MODENA	MIRANDOLA	CARPI	PAVULLO	VIGNOLA	SASSUOLO	TOTALE	%
Spese									
Responsabilità familiari	1.923.343,24	8.383.554,38	1.076.429,31	1.884.907,15	435.621,98	2.189.480	1.820.232,91	17.713.568,97	8,68
Infanzia e adolescenza	5.833.533,32	13.293.834,29	5.441.110,31	7.503.855,50	923.504,47	4.342.815	7.083.479,92	44.422.132,81	21,76
Disabili	2.863.044,46	7.950.514,45	3.998.009,96	5.441.236,90	1.930.856,74	4.035.845	5.785.402,56	32.004.910,08	15,68
Anziani	9.107.183,80	24.338.449,16	18.072.352,36	11.641.101,18	5.448.315,05	9.069.830	9.919.004,62	87.596.150,17	42,91
Immigrazione	149.906,53	1.745.936,57	354.359,46	286.406,29	127.063,82	130.865	397.352,92	3.191.890,59	1,56
Esclusione sociale, povertà	1.042.338,61	2.276.305,77	1.866.668,37	2.743.820,78	671.435,61	1.339.327	471.815,82	10.411.711,96	5,10
Dipendenze	110.257,60	154.694,49	610.164,27	250.413,92	137.621,19	876.356	1.186.974,74	3.326.482,21	1,63
Spese PDZ	229.072,38	-	113.500,00	39.525,51	14.139,22	14.000	26.569,00	436.806,11	0,21
Area altro	563.024,09	1.405.966,69	210.680,44	2.254.861,94	132.781,74	144.588	321.065,84	5.032.968,74	2,47
Totale spese	21.821.704,03	59.549.255,80	31.743.274,48	32.046.043,18	9.821.339,82	22.143.106,00	27.011.898,32	204.136.621,63	100,00

2003

	CASTELFRANCO E.	MODENA	MIRANDOLA	CARPI	PAVULLO	VIGNOLA	SASSUOLO	TOTALE	%
Entrate									
Fondo sociale regionale	390.021,00	1.007.450,00	590.659,36	585.569,37	573.413,18	562.836,64	682.695,03	4.392.644,58	2,47
Risorse proprie dei comuni	9.478.969,00	32.743.088,36	6.745.361,89	14.048.660,00	2.204.375,07	4.395.914,36	11.420.191,31	81.036.559,99	45,65
Risorse AUSL	-	8.670.869,00	9.100.433,00	8.471.419,25	4.767.681,18	72.623,00	9.145.763,00	40.228.788,43	22,66
Risorse Provincia	40.830,00	-	131.86	50.109,02	27.496,37	47.622,63	66.286,81	245.487,69	0,14
Partecipazione utenti	4.269.248,00	9.289.218,00	8.879.715,03	3.375.410,84	840.240,99	2.134.858,87	2.845.178,05	31.633.969,78	17,82
Fondi vincolati	297.680,00	5.629.622,93	737.971,74	478.862,75	439.539,39	1.538.106,84	1.457.489,66	10.579.273,31	5,96
Altro	95.887,00	727.065,36	4.169.520,13	4.150.763,84	-	198.322,13	48.350,00	9.389.908,46	5,29
Totale entrate	14.572.735,00	58.067.313,65	30.236.804,01	31.160.795,07	8.852.746,18	8.950.284,47	25.665.953,86	177.506.632,24	100,00

	CASTELFRANCO E.	MODENA	MIRANDOLA	CARPI	PAVULLO	VIGNOLA	SASSUOLO	TOTALE	%
Uscite									
Responsabilità familiari	1.945.703,00	8.676.080,23	1.588.226,09	1.402.047,56	505.703,99	2.751.077,38	1.809.703,49	18.678.541,74	9,62
Infanzia e adolescenza	4.470.297,00	12.947.729,71	4.932.015,16	6.953.104,95	822.844,86	3.945.565,50	6.479.455,17	40.351.012,35	20,90
Disabili	2.600.960,00	7.701.204,07	4.312.166,21	4.312.166,21	2.010.714,97	2.848.140,56	5.083.343,97	28.322.018,80	14,59
Anziani	8.269.370,00	23.397.955,17	16.969.146,15	12.669.417,32	4.542.699,78	9.035.963,18	10.087.073,04	84.971.624,64	43,78
Immigrazione	154.251,00	1.450.500,66	369.444,26	234.529,56	152.138,06	212.730,37	397.809,55	2.971.403,46	1,53
Esclusione sociale, povertà	918.890,00	2.195.650,01	1.704.586,83	2.515.755,98	582.573,82	1.273.848,84	186.757,80	9.378.063,28	4,83
Dipendenze	103.201,00	112.280,64	584.329,50	310.352,96	116.550,57	961.981,97	1.249.384,98	3.438.081,62	1,77
Spese PDZ	-	1.985.913,16	174.589,59	70.826,93	107.377,28	357.583,00	5.036.825,98	5.036.825,98	2,60
Altro	474.646,00	-	1.48.977,41	55.293,58	12.142,85	15.000,00	14.842,86	720.902,70	0,37
Totale uscite	18.937.318,00	58.067.313,65	30.236.804,01	31.160.795,07	8.852.746,18	21.147.543,80	25.665.953,86	194.068.474,57	100,00

PROVINCIA DI BOLOGNA

2004

Entrate	PORRETTA TERME	CASALECCHIO DI RENO	PIANURA EST	PIANURA OVEST	IMOLA	BOLOGNA	S. LAZZARO DI SAVENA	TOTALE	%
Fondo sociale Regionale - risorse indistinte	823.246,83	1.052.181,06	1.012.093,00	311.440,67	1.278.457,23	2.214.000,00	682.535,47	7.373.954,26	2,93
Risorse proprie dei comuni	3.836.045,75	18.310.910,29	18.946.091,00	730.424,72	11.497.040,27	76.861.000,00	8.405.883,72	138.587.395,75	55,03
Risorse AULS (bilancio sanitario)	3.941.419,34	12.862.239,98	13.986.497,00	4.809.795,00	8.996.256,00	550.000,00	6.033.392,85	51.179.600,17	20,32
Risorse Provincia	189.587,47	302.302,41	337.033,54	331.471,04	1.74.771,04	627.000,00	207.689,54	2.149.814,68	0,85
Compartecipazione utenti	1.726.382,76	4.640.187,74	5.642.902,00	1.423.479,34	4.115.931,80	6.578.000,00	2.544.001,20	26.670.884,84	10,59
Fondi regionali - risorse finalizzate	284.326,54	427.400,62	775.532,00	586.134,13	887.653,03	4.598.000,00	863.633,56	8.422.679,88	3,34
Altro	222.652,84	2.554.043,53	803.683,00	954.930,36	954.930,36	11.870.000,00	1.053.265,92	17.458.575,65	6,93
Totale entrate	11.023.661,53	40.149.265,63	41.503.831,54	8.036.044,90	28.041.699,37	103.296.000,00	19.790.402,26	251.842.905,23	100,00

Spese	PORRETTA TERME	CASALECCHIO DI RENO	PIANURA EST	PIANURA OVEST	IMOLA	BOLOGNA	S. LAZZARO DI SAVENA	TOTALE	%
Responsabilità familiari	508.857,81	2.803.997,84	1.949.484,00	891.829,57	2.546.599,69	9.172.000,00	1.326.752,02	19.199.520,93	7,62
Infanzia e adolescenza	2.350.673,76	12.706.551,59	11.561.156,34	3.629.208,13	7.739.508,32	42.593.000,00	5.668.249,77	86.248.347,91	34,25
Disabili	2.236.079,04	7.150.263,36	6.430.969,30	1.262.627,28	3.482.536,31	10.327.000,00	4.233.185,81	35.122.680,80	13,95
Anziani	5.376.516,55	9.390.439,33	16.382.148,00	1.409.578,59	11.529.632,44	29.669.000,00	6.678.071,92	80.435.566,83	31,94
Immigrazione	99.512,21	460.938,30	444.870,05	112.850,10	500.447,31	4.101.000,00	253.229,66	5.972.847,63	2,37
Esclusione sociale, povertà	51.482,55	4.318.699,23	4.265.848,86	236.638,85	309.495,09	4.611.000,00	1.022.335,96	14.815.500,54	5,88
Dipendenze	229.121,33	693.471,66	130.974,59	130.974,59	424.517,09	969.000,00	213.280,29	2.797.933,96	1,11
Spese PDZ	60.666,80	67.994,05	53.690,86	37.857,14	83.264,69	110.000,00	55.821,20	459.284,74	0,18
Area altro	110.732,04	2.556.910,27	278.095,43	334.300,65	1.425.688,43	1.746.000,00	339.475,63	6.791.222,45	2,70
Totale spese	11.023.662,09	40.149.265,63	41.503.831,54	8.036.044,90	28.041.699,37	103.296.000,00	19.790.402,26	251.842.905,79	100,00

2003

Entrate	PORRETTA TERME	CASALECCHIO DI RENO	PIANURA EST	PIANURA OVEST	IMOLA	BOLOGNA	S. LAZZARO DI SAVENA	TOTALE	%
Fondo sociale regionale	766.753,72	1.069.769,67	1.000.266,00	298.262,13	735.130,37	2.100.000,00	712.074,56	6.682.256,45	2,97
Risorse proprie dei comuni	3.250.271,36	14.973.704,83	14.664.149,00	6.090.205,74	9.901.081,07	75.383.335,62	7.021.463,86	131.284.211,48	58,35
Risorse AULS	3.571.306,49	6.647.494,53	14.807.210,00	5.785.572,00	3.149.100,00	700.000,00	4.158.955,30	38.819.638,32	17,25
Risorse Provincia	138.638,01	226.246,48	253.909,00	118.474,78	239.935,13	646.024,85	147.470,52	1.770.698,77	0,79
Compartecipazione utenti	1.723.843,22	2.660.815,48	5.193.117,00	1.324.929,50	3.523.203,90	6.473.000,00	2.215.964,65	23.114.873,75	10,27
Fondi vincolati	676.029,15	1.695.820,16	2.058.846,00	769.293,23	1.540.998,30	10.764.266,33	224.740,50	17.736.993,67	7,88
Altro	22.197,08	965.029,78	899.741,00	99.936,76	98.060,00	1.100.000,00	2.404.100,11	5.589.064,73	2,48
Totale entrate	10.149.039,03	28.238.880,93	38.884.238,00	14.486.674,14	19.187.508,77	97.166.626,80	16.884.769,50	224.997.737,17	100,00

Uscite	PORRETTA TERME	CASALECCHIO DI RENO	PIANURA EST	PIANURA OVEST	IMOLA	BOLOGNA	S. LAZZARO DI SAVENA	TOTALE	%
Responsabilità familiari	871.582,32	2.340.102,67	1.912.279,00	1.372.528,30	1.221.512,17	9.113.263,15	1.531.152,28	18.362.419,89	8,17
Infanzia e adolescenza	1.861.278,40	10.417.698,07	10.229.151,00	3.946.685,10	6.880.651,72	42.103.662,72	4.229.123,06	79.678.250,07	35,46
Disabili	1.741.798,64	5.424.511,79	5.546.113,00	2.300.405,00	3.091.358,44	8.095.563,00	3.160.226,70	29.359.976,57	13,07
Anziani	5.082.142,28	6.005.884,17	13.455.334,00	4.547.287,10	6.098.510,90	26.216.004,00	5.816.428,07	69.181.590,52	30,79
Immigrazione	147.991,61	571.309,00	415.607,82	89.494,94	406.869,93	4.402.000,00	183.123,65	6.166.396,95	2,74
Esclusione sociale, povertà	44.254,24	342.086,10	4.207.274,00	935.952,50	147.878,69	4.444.903,53	875.875,35	10.998.224,41	4,89
Dipendenze	294.824,10	1.062.872,83	478.791,00	561.562,68	71.589,52	994.000,00	345.450,12	3.749.090,25	1,67
Altro	38.052,37	2.188.197,48	497.584,00	406.576,39	1.234.463,40	1.747.000,00	710.834,33	6.822.707,97	3,04
Spese PDZ	67.115,07	41.920,00	36.403,00	27.920,00	64.674,00	110.230,40	32.555,94	380.818,41	0,17
Totale uscite	10.149.039,03	28.238.880,93	38.884.238,00	14.188.412,01	19.187.508,77	97.166.626,80	16.884.769,50	224.699.475,04	100,00

PROVINCIA DI FERRARA

2004

Entrate	CENTRO NORD	OVEST	SUD EST	TOTALE	%
Fondo sociale Regionale - risorse indistinte	1.045.379,12	459.050,00	705.966,04	2.210.395,16	3,15
Risorse proprie dei comuni	12.817.021,72	4.174.692,40	5.551.515,64	25.786.229,76	36,72
Risorse AUSL (bilancio sanitario)	14.604.800,00	4.941.000,00	8.641.913,00	28.187.713,00	40,14
Risorse Provincia	741.974,51	74.900,09	332.326,13	1.149.200,73	1,64
Compartecipazione utenti	4.151.164,72	2.282.081,00	1.426.688,87	7.859.934,59	11,19
Fondi regionali - risorse finalizzate	1.321.686,95	413.635,87	472.927,06	2.208.244,88	3,14
Altro	2.415.984,18	189.215,51	223.690,89	2.828.890,58	4,03
Totale entrate	37.098.011,20	15.777.574,87	17.355.022,63	70.230.608,70	100,00

Spese	CENTRO NORD	OVEST	SUD EST	TOTALE	%
Responsabilità familiari	4.495.699,50	914.447,00	1.608.595,65	7.018.742,15	9,60
Infanzia e adolescenza	15.610.914,11	5.322.970,00	3.492.579,18	24.426.463,29	33,40
Disabili	3.731.141,52	2.804.321,14	2.019.110,97	8.554.573,63	11,70
Anziani	10.342.774,49	8.793.321,00	8.325.088,21	27.461.183,70	37,55
Immigrazione	429.234,60	95.310,00	23.072,68	547.617,28	0,75
Esclusione sociale, povertà	687.932,11	246.323,00	547.420,27	1.481.675,38	2,03
Dipendenze	360.240,06	202.204,00	168.332,71	730.776,77	1,00
Spese PDZ	16.580,82	17.087,00	33.087,48	66.755,30	0,09
Area altro	1.423.493,99	285.745,00	1.137.735,48	2.846.974,47	3,89
Totale spese	37.098.011,20	18.681.728,14	17.355.022,63	73.134.761,97	100,00

2003

Entrate	CODIGORO	PORTOMAGGIORE	FERRARA	CENTO	COPPARO	TOTALE	%
Fondo sociale regionale	458.131,79	299.611,01	897.915,65	398.079,86	283.103,00	2.336.841,31	3,05
Risorse proprie dei comuni	2.337.504,45	3.655.739,54	16.891.528,88	6.481.375,19	1.377.281,00	30.743.429,06	40,13
Risorse AUSL	7.557.008,60	3.687.194,41	13.267.518,00	2.753.579,08	1.830.481,00	29.095.781,09	37,98
Risorse Provincia	73.273,47	33.127,73	366.433,17	57.694,23	56.152,00	586.680,60	0,77
Compartecipazione utenti	1.417.748,77	1.124.626,01	3.006.290,64	1.801.496,27	2.422.364,00	9.772.525,69	12,76
Fondi vincolati	362.297,15	241.336,22	2.446.391,74	178.443,38	135.127,00	3.363.595,49	4,39
Altro	-	-	700.838,31	15.492,00	716.330,31	15.492,00	0,93
Totale entrate	12.205.964,23	9.041.634,92	37.576.916,39	11.670.668,01	6.120.000,00	76.615.183,55	100,00

Uscite	CODIGORO	PORTOMAGGIORE	FERRARA	CENTO	COPPARO	TOTALE	%
Responsabilità familiari	687.914,10	661.471,62	3.278.415,06	1.040.239,81	82.470,00	5.750.510,59	7,51
Infanzia e adolescenza	1.927.292,12	1.676.714,90	14.694.484,48	2.771.934,62	416.560,00	21.486.986,12	28,05
Disabili	1.872.590,15	1.081.574,93	3.437.571,23	1.478.267,14	1.222.300,00	9.092.303,45	11,87
Anziani	5.224.539,33	5.169.493,99	13.167.255,17	5.928.667,09	3.463.200,00	32.953.155,58	43,01
Immigrazione	55.686,72	25.994,38	304.988,39	86.151,42	42.500,00	515.320,91	0,67
Esclusione sociale, povertà	1.231.024,55	117.054,27	877.584,25	129.964,78	36.000,00	2.391.627,85	3,12
Dipendenze	874.975,51	70.528,51	187.433,73	210.426,83	41.000,00	1.384.364,58	1,81
Altro	7.600,35	237.484,70	1.579.184,08	20.016,32	803.060,00	2.647.345,45	3,46
Spese PDZ	324.341,40	1.317,62	50.000,00	5.000,00	12.910,00	393.569,02	0,51
Totale uscite	12.205.964,23	9.041.634,92	37.576.916,39	11.670.668,01	6.120.000,00	76.615.183,55	100,00

PROVINCIA DI RAVENNA

2004

Entrate	RAVENNA	LUGO	FAENZA	TOTALE	%
Fondo sociale Regionale - risorse	1.004.413,00	681.137,28	660.545,71	2.346.095,99	3,15
Risorse proprie dei comuni	17.582.148,27	8.285.402,00	8.077.495,78	33.945.046,05	45,52
Risorse AUSL (bilancio sanitario)	8.179.133,39	10.678.573,16	1.924.631,04	20.782.337,59	27,87
Risorse Provincia	592.805,00	400.938,00	350.260,86	1.344.003,86	1,80
Compartecipazione utenti	4.118.422,80	3.754.493,46	2.695.122,09	10.568.038,35	14,17
Fondi regionali - risorse finalizzate	2.047.979,51	358.511,84	395.345,01	2.801.836,36	3,76
Altro	662.461,00	2.023.476,69	95.500,00	2.781.437,69	3,73
Totale entrate	34.187.362,97	26.182.532,43	14.198.900,49	74.568.795,89	100,00

Spese	RAVENNA	LUGO	FAENZA	TOTALE	%
Responsabilità familiari	3.619.196,00	1.258.569,17	1.178.001,80	6.055.766,97	8,12
Infanzia e adolescenza	9.407.197,18	5.995.502,37	4.539.930,45	19.942.630,00	26,74
Disabili	9.342.512,79	4.496.781,85	3.863.792,24	17.703.086,88	23,74
Anziani	7.978.950,00	13.618.480,41	3.576.105,00	25.173.535,41	33,76
Immigrazione	1.270.716,00	286.198,64	196.037,00	1.752.951,64	2,35
Esclusione sociale, povertà	1.121.000,00	289.798,98	313.195,00	1.723.993,98	2,31
Dipendenze	420.500,00	143.725,00	118.629,00	682.854,00	0,92
Spese PDZ	50.000,00	-	118.629,00	168.629,00	0,23
Area altro	977.291,00	93.476,00	294.581,00	1.365.348,00	1,83
Totale spese	34.187.362,97	26.182.532,42	14.198.900,49	74.568.795,88	100,00

2003

Entrate	RAVENNA	LUGO	FAENZA	TOTALE	%
Fondo sociale regionale	1.110.653,78	680.080,05	674.828,89	2.465.562,72	3,71
Risorse proprie dei comuni	13.884.924,88	8.240.603,47	8.697.980,86	30.823.509,21	46,35
Risorse AUSL	7.007.336,00	9.627.393,03	1.418.000,00	18.052.729,03	27,15
Risorse Provincia	597.970,00	400.938,11	336.907,00	1.335.815,11	2,01
Compartecipazione utenti	3.894.928,00	3.379.064,06	1.683.551,11	8.957.543,17	13,47
Fondi vincolati	1.236.831,00	310.117,41	814.702,73	2.361.651,14	3,55
Altro	350.093,00	2.154.226,16	-	2.504.319,16	3,77
Totale entrate	28.082.736,66	24.792.422,29	13.625.970,59	66.501.129,54	100,00

Uscite	RAVENNA	LUGO	FAENZA	TOTALE	%
Responsabilità familiari	1.799.575,00	1.451.157,60	534.131,74	3.784.864,34	5,49
Infanzia e adolescenza	8.864.850,27	5.690.975,90	4.982.837,00	19.538.663,17	28,34
Disabili	9.290.848,00	3.695.335,23	3.939.105,95	16.925.289,18	24,55
Anziani	7.265.109,00	13.028.338,11	3.368.859,50	23.662.306,61	34,32
Immigrazione	832.713,00	300.081,52	180.203,40	1.312.997,92	1,90
Esclusione sociale, povertà	999.261,00	356.633,81	355.793,00	1.711.687,81	2,48
Dipendenze	282.301,00	219.887,00	219.887,00	649.764,34	0,94
Altro	1.144.196,39	122.323,78	45.153,00	1.311.673,17	1,90
Spese PDZ	52.000,00	-	-	52.000,00	0,08
Totale uscite	30.530.853,66	24.792.422,29	13.625.970,59	68.949.246,54	100,00

PROVINCIA DI FORLÌ - CESENA

2004

Entrate	FORLÌ	CESENA	RUBICONE	TOTALE	%
Fondo sociale Regionale - risorse indistinte	1.383.981,48	767.839,56	568.167,17	2.719.988,21	3,55
Risorse proprie dei comuni	9.161.125,93	6.669.420,40	5.010.260,93	20.840.807,26	27,24
Risorse AUSL (bilancio sanitario)	16.561.758,25	8.208.031,51	5.519.539,10	30.289.328,86	39,58
Risorse Provincia	345.860,88	224.662,80	179.755,14	750.278,82	0,98
Compartecipazione utenti	12.352.164,08	2.260.138,48	1.400.508,43	16.012.810,99	20,93
Fondi regionali - risorse finalizzate	881.812,01	1.820.179,57	1.147.961,91	3.849.953,49	5,03
Altro	2.056.685,34	-	-	2.056.685,34	2,69
Totale entrate	42.743.387,97	19.950.272,32	13.826.192,68	76.519.852,97	100,00

Spese	FORLÌ	CESENA	RUBICONE	TOTALE	%
Responsabilità familiari	2.774.796,26	1.387.673,38	949.865,74	5.112.335,38	6,68
Infanzia e adolescenza	7.506.437,22	4.408.155,60	2.994.747,65	14.909.340,47	19,48
Disabili	7.219.250,27	2.903.465,05	2.133.010,59	12.255.725,91	16,02
Anziani	22.920.252,40	9.412.756,59	6.650.657,63	38.983.666,62	50,95
Immigrazione	835.634,82	250.778,00	56.712,00	1.143.124,82	1,49
Esclusione sociale, povertà	803.087,00	188.455,92	101.625,04	1.093.167,96	1,43
Dipendenze	246.645,00	612.523,26	375.742,04	1.234.910,30	1,61
Spese PDZ	35.229,00	42.455,01	29.190,68	106.874,69	0,14
Area altro	402.056,00	744.009,51	534.641,32	1.680.706,83	2,20
Totale spese	42.743.387,97	19.950.272,32	13.826.192,69	76.519.852,98	100,00

2003

Entrate	FORLÌ	CESENA	RUBICONE	TOTALE	%
Fondo sociale regionale	1.392.878,12	767.568,93	535.803,11	2.696.250,16	3,66
Risorse proprie dei comuni	14.746.028,72	5.545.015,83	4.849.048,11	25.140.092,66	34,11
Risorse AUSL	15.173.475,37	7.834.097,10	5.247.380,09	28.255.380,56	38,34
Risorse Provincia	345.860,88	225.079,48	154.757,27	725.697,63	0,98
Compartecipazione utenti	7.504.001,67	2.125.779,74	1.361.932,79	10.991.714,20	14,91
Fondi vincolati	2.470.919,21	1.928.211,42	1.492.108,81	5.891.239,44	7,99
Altro	-	4.000,00	1.000,00	5.000,00	0,01
Totale entrate	41.633.163,97	18.429.752,50	13.642.458,18	73.705.374,65	100,00

Uscite	FORLÌ	CESENA	RUBICONE	TOTALE	%
Responsabilità familiari	3.011.582,38	1.526.547,27	1.229.540,58	5.767.670,23	7,83
Infanzia e adolescenza	8.891.115,61	4.253.364,77	3.195.051,10	16.339.531,48	22,17
Disabili	6.896.110,22	2.612.000,05	2.031.317,38	11.539.427,65	15,66
Anziani	21.075.238,93	8.629.543,17	5.970.270,30	35.675.052,40	48,40
Immigrazione	464.425,53	227.102,73	126.286,12	817.814,38	1,11
Esclusione sociale, povertà	880.792,33	171.668,41	117.011,35	1.169.472,09	1,59
Dipendenze	178.568,62	693.329,78	364.811,36	1.236.709,76	1,68
Altro	149.425,45	285.592,69	587.127,94	1.022.146,08	1,39
Spese PDZ	85.904,90	30.603,63	21.042,06	137.550,59	0,19
Totale uscite	41.633.163,97	18.429.752,50	13.642.458,19	73.705.374,66	100,00

PROVINCIA DI RIMINI

2004

Entrate	RIMINI	RICCIONE	TOTALE	%
Fondo sociale Regionale - risorse indistinte	1.167.251,89	688.721,77	1.855.973,66	2,96
Risorse proprie dei comuni	18.262.214,29	8.313.201,70	26.575.415,99	42,45
Risorse AUSL (bilancio sanitario)	17.188.393,45	7.523.472,91	24.711.866,36	39,47
Risorse Provincia	398.570,48	229.960,72	628.531,20	1,00
Compartecipazione utenti	1.065.367,28	3.379.082,14	4.444.449,42	7,10
Fondi regionali - risorse finalizzate	1.614.254,01	423.348,72	2.037.602,73	3,25
Altro	1.034.726,41	1.320.529,62	2.355.256,03	3,76
Totale entrate	40.730.777,81	21.878.317,58	62.609.095,39	100,00

Spese	RIMINI	RICCIONE	TOTALE	%
Responsabilità familiari	3.616.261,71	1.443.707,27	5.059.968,98	8,08
Infanzia e adolescenza	4.939.324,20	4.939.324,20	13.080.926,76	20,89
Disabili	10.634.972,51	4.416.146,85	15.051.119,36	24,04
Anziani	12.526.235,28	8.354.687,99	20.880.923,27	33,35
Immigrazione	528.785,63	210.833,54	739.619,17	1,18
Esclusione sociale, povertà	3.175.276,08	1.359.029,79	4.534.305,87	7,24
Dipendenze	870.680,75	307.117,32	1.177.798,07	1,88
Spese PDZ	26.791,48	21.560,39	48.351,87	0,08
Area altro	1.210.171,81	825.910,23	2.036.082,04	3,25
Totale spese	40.730.777,81	21.878.317,58	62.609.095,39	100,00

2003

Entrate	RIMINI	RICCIONE	TOTALE	%
Fondo sociale regionale	1.052.170,76	673.892,61	1.726.063,37	6,56
Risorse proprie dei comuni	2.959.560,05	8.186.656,94	11.146.216,99	42,37
Risorse AUSL	463.000,00	6.898.143,00	7.361.143,00	27,98
Risorse Provincia	-	335.573,34	335.573,34	1,28
Compartecipazione utenti	365.767,50	2.591.721,95	2.957.489,45	11,24
Fondi vincolati	1.166.571,70	1.616.737,16	2.783.308,86	10,58
Altro	-	-	-	-
Totale entrate	6.007.070,01	20.302.725,00	26.309.795,01	100,00

Uscite	RIMINI	RICCIONE	TOTALE	%
Responsabilità familiari	2.664.293,73	1.348.445,13	4.012.738,86	10,17
Infanzia e adolescenza	5.739.769,61	5.062.494,47	10.802.264,08	27,38
Disabili	3.832.321,16	4.431.705,55	8.264.026,71	20,95
Anziani	4.447.288,18	6.808.037,25	11.255.325,43	28,53
Immigrazione	312.072,46	242.685,18	554.757,64	1,41
Esclusione sociale, povertà	410.512,45	1.254.067,30	1.664.579,75	4,22
Dipendenze	708.959,03	342.034,70	1.050.993,73	2,66
Altro	1.028.485,19	787.066,42	1.815.551,61	4,60
Spese PDZ	-	26.189,00	26.189,00	0,07
Totale uscite	19.143.701,81	20.302.725,00	39.446.426,81	100,00

RAPPORTO SPESA/POPOLAZIONE ANNI 2002 - 2003 - 2004

DISTRETTO	PROV.	TOTALE 2002	popolazione al 01/01/02	TOTALE 2003	popolazione al 01/01/03	TOTALE 2004	popolazione al 01/01/04	spesa pro-capite 2002	spesa pro-capite 2003	spesa pro-capite 2004
Piacenza										
Alta Val Trebbia	PC	1.994.164,66	15.894	2.773.411,59	15.729	2.230.817,08	15.526	125,47	176,32	143,68
Val Tidone	PC	12.060.835,95	48.744	13.050.191,42	49.796	13.684.996,01	50.620	247,43	262,07	270,35
Val D'Arda	PC	15.815.390,01	73.152	17.937.262,62	73.776	17.712.080,46	74.471	216,20	243,13	237,84
Piacenza	PC	29.328.362,41	125.519	30.894.448,25	129.011	33.526.863,32	130.617	233,66	239,47	256,68
Totale Provincia	PC	59.198.753,03	263.309,00	64.655.313,88	268.312,00	67.154.756,87	271.234,00	224,83	240,97	247,59
Parma										
Parma	PR	560.967,75	181.550	67.184.472,72	198.362	80.218.996,38	198.821	3,09	338,70	403,47
Fidenza	PR	433.597,42	92.921	25.491.370,37	94.345	14.022.070,17	95.644	4,67	270,19	146,61
Valli Taro e Ceno	PR	623.447,78	45.529	7.205.796,79	45.753	12.821.070,55	46.005	13,69	157,49	278,69
Sud Est	PR	762.202,50	64.989	20.742.893,14	66.262	20.535.992,88	67.284	11,73	313,04	305,21
Totale Provincia	PR	2.380.215,45	384.989,00	120.624.533,02	404.722,00	127.598.129,98	407.754,00	6,18	298,04	312,93
Reggio Emilia										
Correggio	RE	11.661.707,65	46.380	13.262.193,30	47.230	14.211.421,02	48.319	251,44	280,80	294,12
Montecchio E.	RE	12.271.772,83	53.553	12.028.911,08	54.670	12.726.991,74	55.634	229,15	220,03	228,76
Guastalla	RE	18.474.832,70	65.084	20.228.118,55	66.106	22.627.396,68	67.216	283,86	306,00	336,64
Scandiano	RE	15.213.382,70	66.394	15.447.735,37	68.536	15.490.659,53	70.293	229,14	225,40	220,37
Castelnovo ne' Monti	RE	7.637.644,76	33.749	8.344.506,18	34.074	8.981.566,67	34.376	226,31	244,89	261,27
Reggio Emilia	RE	56.185.343,00	187.879	55.044.474,00	197.936	59.972.394,00	201.696	299,05	278,09	297,34
Totale Provincia	RE	121.444.683,64	453.039,00	124.355.938,48	468.552,00	134.010.429,64	477.534,00	268,07	265,40	280,63
Modena										
Castelfranco E.	MO	19.239.045,47	58.894	18.937.318,00	60.710	21.821.704,03	62.505	326,67	311,93	349,12
Modena	MO	64.273.519,39	175.442	58.067.313,65	178.311	59.549.255,80	178.874	366,35	325,65	332,91
Mirandola	MO	29.660.043,24	78.082	30.236.804,01	79.864	31.743.274,48	80.992	379,86	378,60	391,93
Carpi	MO	28.403.463,85	92.476	31.160.795,07	94.450	32.046.043,18	95.719	307,14	329,92	334,79
Pavullo	MO	8.420.882,20	36.840	8.852.746,18	38.162	9.821.339,82	38.722	228,58	231,98	253,64
Vignola	MO	17.741.122,00	76.980	21.147.543,80	78.812	22.143.106,00	80.107	230,46	268,33	276,42
Sassuolo	MO	23.556.646,03	109.466	25.665.953,86	113.980	27.011.898,32	115.001	215,20	225,18	234,88
Totale Provincia	MO	191.294.722,18	628.180,00	194.068.474,57	644.289,00	204.136.621,63	651.920,00	304,52	301,21	313,13

DISTRETTO	PROV.	TOTALE 2002	popolazione al 01/01/02	TOTALE 2003	popolazione al 01/01/03	TOTALE 2004	popolazione al 01/01/04	spesa pro-capite 2002	spesa pro-capite 2003	spesa pro-capite 2004
Bologna										
Pianura Est	BO	34.539.063,91	146.785	38.884.238,00	150.687	41.503.831,54	139.040	235,30	258,05	298,50
Casalecchio di Reno	BO	28.283.481,22	118.930	28.238.880,93	122.401	40.149.265,63	123.707	237,82	230,71	324,55
Porretta Terme	BO	7.281.649,20	52.613	10.149.039,03	54.457	11.023.662,09	55.178	138,40	186,37	199,78
Pianura Ovest	BO	13.624.224,26	48.029	14.188.412,01	48.993	8.036.044,90	49.929	283,67	289,60	160,95
Imola	BO	12.367.451,60	105.483	19.187.508,77	107.826	28.041.699,37	122.777	117,25	177,95	228,40
Bologna	BO	122.781.324,38	369.955	97.166.626,80	373.592	103.298.000,00	373.539	331,88	260,09	276,54
S. Lazzaro di Savena	BO	18.749.911,93	68.797	16.884.769,50	69.864	19.790.402,26	70.937	272,54	241,68	278,99
Totale Provincia	BO	237.627.106,50	910.592,00	224.699.475,04	927.820,00	251.842.905,79	935.107,00	260,96	242,18	269,32
Ferrara*	FE	47.105.848,24	342.704	76.615.183,55	346.826	73.134.761,97	347.582	137,45	220,90	210,41
Forlì-Cesena										
Forlì	FC	43.796.748,19	172.333	41.633.163,97	173.780	42.743.387,97	175.221	254,14	239,57	243,94
Cesena	FC			18.429.752,50	111.243	19.950.272,32	112.487		165,67	177,36
Rubicone	FC	29.676.417,00	183.994	13.642.458,19	77.195	13.826.192,69	78.796	161,29	176,73	175,47
Totale Provincia	FC	73.473.165,19	356.327,00	73.705.374,66	362.218,00	76.519.852,98	366.504,00	206,20	203,48	208,78
Rimini										
Rimini	RN	16.819.528,14	175.076	19.143.701,81	181.173	40.730.777,81	183.105	96,07	105,67	222,44
Riccione	RN	8.341.565,40	95.454	20.302.725,00	98.601	21.878.317,58	100.134	87,39	205,91	218,49
Totale Provincia	RN	25.161.093,54	270.530,00	39.446.426,81	279.774,00	62.609.095,39	283.239,00	93,01	140,99	221,05
Ravenna										
Ravenna	RA	20.211.751,76	174.493	28.082.736,66	179.229	34.187.362,97	181.494	115,83	156,69	188,37
Lugo	RA	13.316.075,38	94.926	24.792.422,29	95.506	26.182.532,42	96.276	140,28	259,59	271,95
Faenza	RA	10.875.384,58	81.460	13.625.970,59	82.168	14.198.900,49	82.980	133,51	165,83	171,11
Totale Provincia	RA	44.403.211,72	350.879,00	66.501.129,54	356.903,00	74.568.795,88	360.750,00	126,55	186,33	206,70
TOTALE		1.512.668.539,02	7.227.515	1.826.227.386,01	7.415.103	1.995.447.142,40	7.494.916	209,29	246,28	266,24

* il dato è aggregato a livello provinciale in quanto nel corso del triennio i distretti sono passati da cinque a tre e pertanto i dati non sono confrontabili

Distribuzione spesa pro-capite delle Zone Sociali - Anno 2003

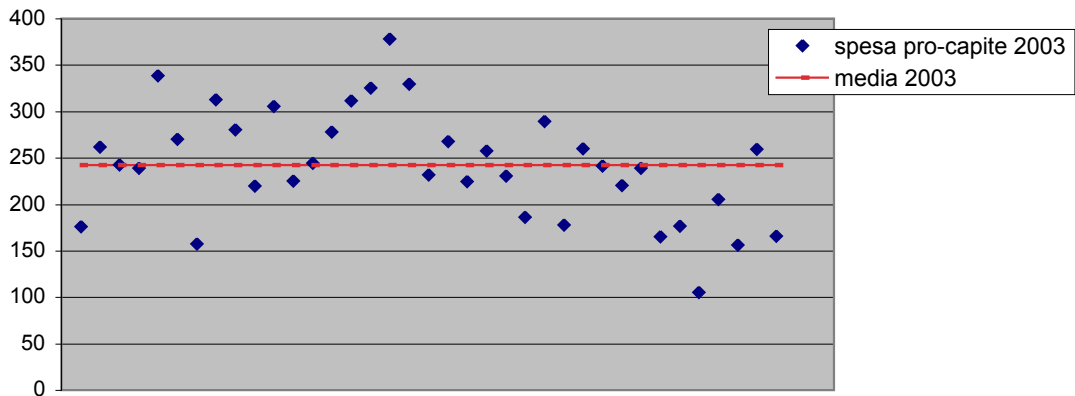

Distribuzione spesa pro-capite Zone Sociali - Anno 2004

