



Diritto d'asilo e politiche europee di frontiera: attualità e prospettive a quattro anni dall'agenda UE sulle migrazioni

IL LABIRINTO DELLA ROTTA BALCANICA

di Federica Iezzi

Cardiochirurgo pediatrico - Giornalista freelance
Presidente Associazione One Life ONLUS

ANNO 2015

Cos'è la rotta balcanica?

Parte dalla Turchia, passa per i paesi dell'ex Jugoslavia e termina in Austria o Germania:
Germania:
nel 2015 la rotta balcanica diventa la strada principale per entrare in Europa

Migrant route to Germany



ANNO 2015

 **Gevgelija - Macedonia**

Il primo obiettivo è salire nel treno che da **Gevgelija** porta a **Skopje** o **Tabanovtse**, nel nord della Macedonia.

Punto di contatto con le città serbe e quindi con l'Ungheria.

E poi proseguire per la Black Road attraverso l'Europa



📍 GEVGELIJA, REPUBBLICA DI MACEDONIA

ONE LIFE ONLUS



ONE LIFE ONLUS

📍 GEVGELIJA, REPUBBLICA DI MACEDONIA



I muri in Europa

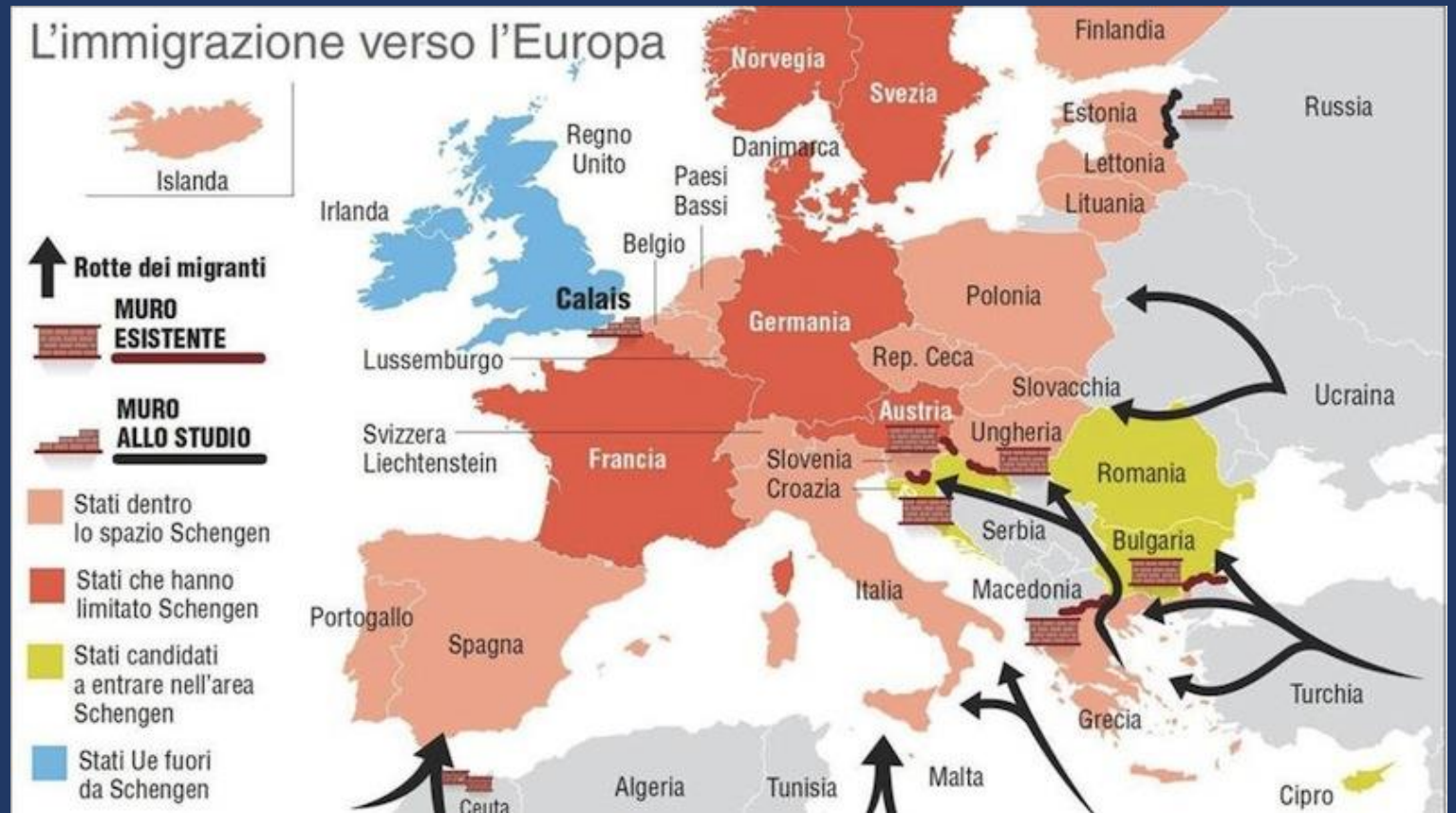

- * Iniziato nel 2013 muro tra **Turchia** e **Bulgaria** di Plevneliev
- * Luglio 2015 muro tra **Serbia** e **Ungheria** di Orbán
- * Inizio 2016 pannelli anti-migranti a Gruškovje e Obrezje, tra **Croazia** e **Slovenia**
- * Aprile 2016 muro tra **Ungheria** e **Austria**
- * Novembre 2016 muro tra **Grecia** e **Macedonia**

ANNO 2016

L'accordo della vergogna TURCHIA-EUROPA

I migranti e i profughi sulla rotta balcanica, saranno rimandati in Turchia se non presenteranno domanda d'asilo presso le autorità greche

Per ogni migrante o profugo che viene rimandato in Turchia dalle isole greche, un altro migrante o profugo verrà trasferito dalla Turchia all'Unione Europea attraverso canali umanitari



European Commission, EU-Turkey Joint Action Plan,
Fact sheet, MEMO/15/5860, November 2015



ONE LIFE ONLUS

 **IDOMENI REFUGEE CAMP**

⇒L'Unione Europea versò nel 2016 tre miliardi di euro di aiuti nelle casse turche, per la sola gestione dei campi profughi

⇒Inoltre l'Unione Europea ha mobilitato fino a un massimo di altri tre miliardi di euro entro fine 2018



ONE LIFE ONLUS

ANNO 2018

La nuova rotta balcanica

- ▲ Grecia
- ▲ Albania
- ▲ Montenegro
- ▲ Bosnia
- ▲ Croazia
- ▲ Slovenia
- ▲ Nord Europa



**Aumento del 600-
700% degli arrivi**

**25.000 ingressi totali
dal 2018**

9.000 ingressi nel 2019

**3.500 permanenze in
Bosnia**





UNITED NATIONS
BOSNIA AND HERZEGOVINA



SEDRA

TEMPORARY RECEPTION CENTRE

SITE PROFILE, APRIL 2019

Bihać - BiH

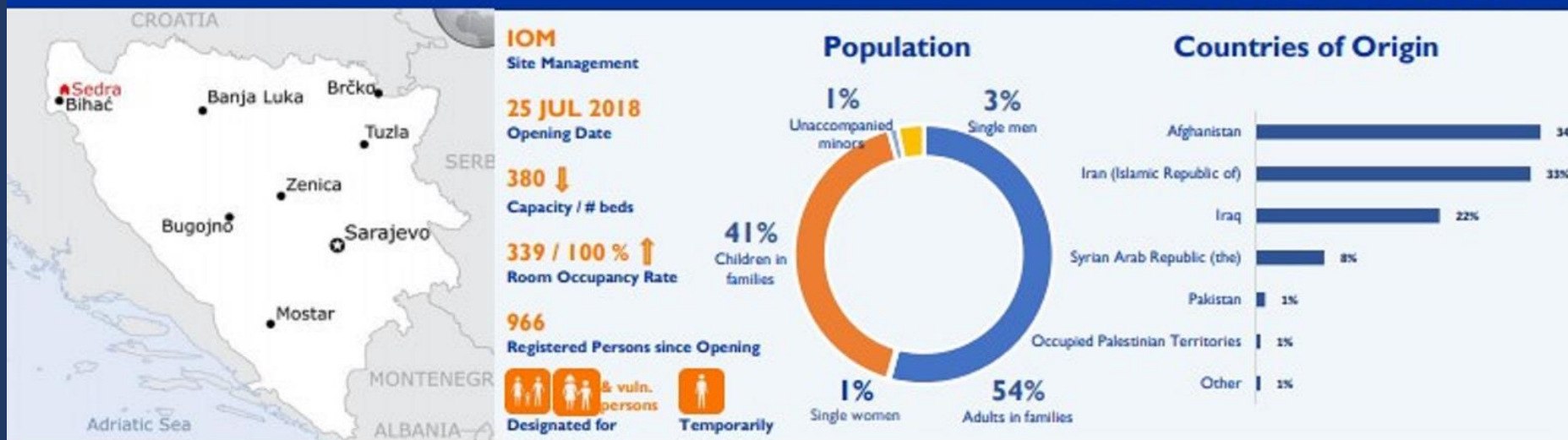

Partner presence: IOM, UNHCR, UNICEF, UNFPA, DRC, RED CROSS, Vaša Prava BiH, JRS, Save the Children, Žene sa Une.

- ✓ International Organization for Migration
- ✓ Danish Refugee Council
- ✓ Red Cross Society of BiH
- ✓ UNICEF
- ✓ UNFPA
- ✓ Save the Children
- ✓ UNHCR

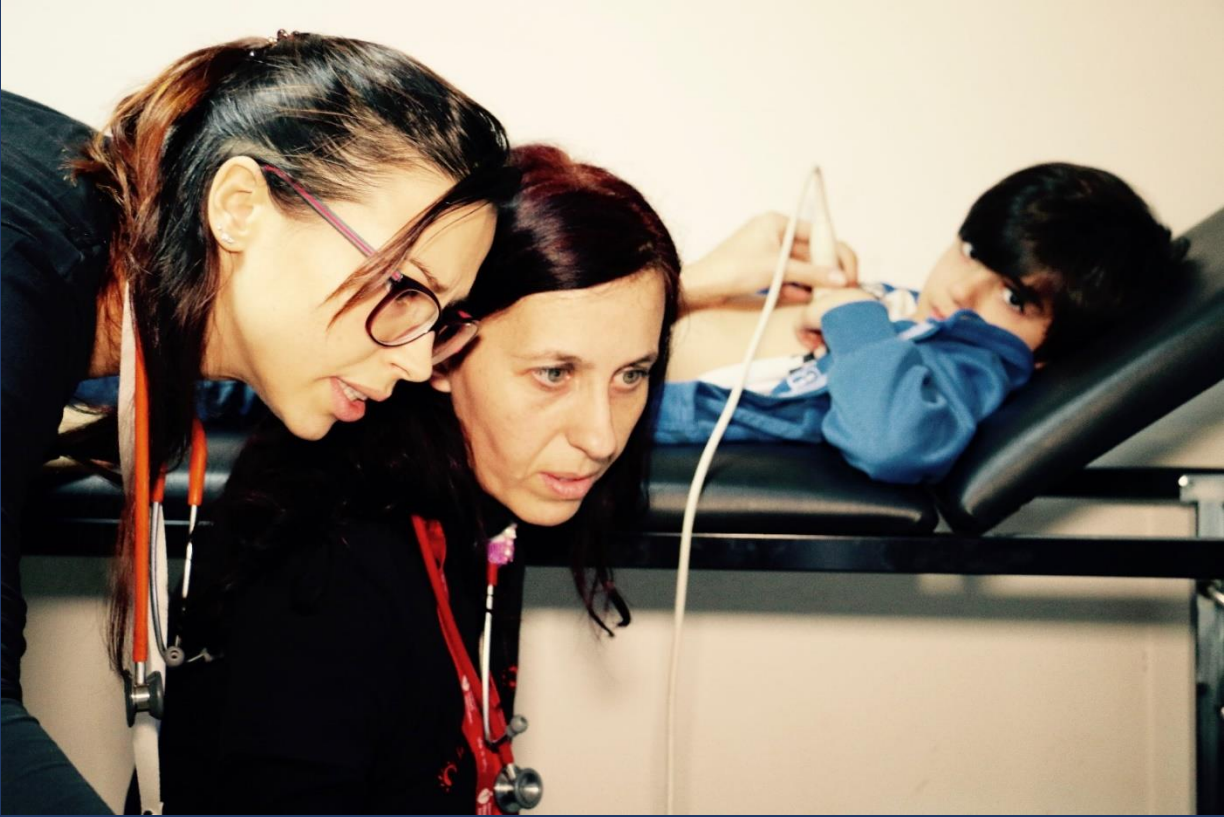

ONE LIFE ONLUS



UNITED NATIONS
BOSNIA AND HERZEGOVINA



BORIĆI

TEMPORARY RECEPTION CENTRE

SITE PROFILE, APRIL 2019



IOM
Centre Management

JAN 2019
Opening Date

430 ↔
Capacity / # beds

393 / 100 % ↑
Room Occupancy Rate

615
Registered Persons since Opening

& vul.
persons
Designated for

42%
Children in
families

Temporarily

Population

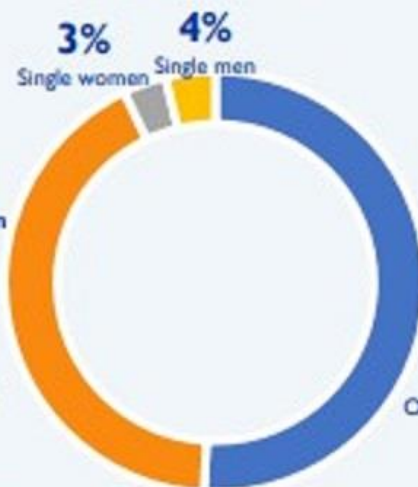

Countries of Origin

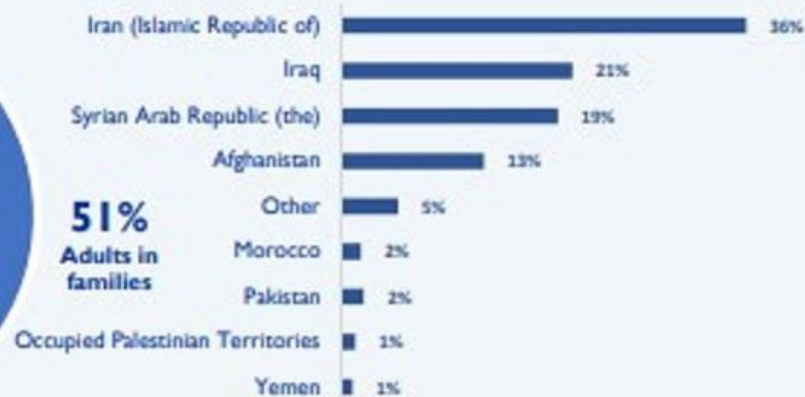

Partner presence: IOM, UNHCR, UNICEF, UNFPA, DRC, RED CROSS, Vaša Prava BiH, JRS, Save the Children, Žene sa Une.



ONE LIFE ONLUS



UNITED NATIONS
BOSNIA AND HERZEGOVINA



BIRA

TEMPORARY RECEPTION CENTRE

SITE PROFILE, APRIL 2019



IOM
Centre Management

26 OCT 2018
Opening Date

1,800 ↓
Capacity / # beds

1,572 ↓
Occupancy

4,677
Registered Persons since Opening



Designated for



Temporarily



& vuln. persons

Population

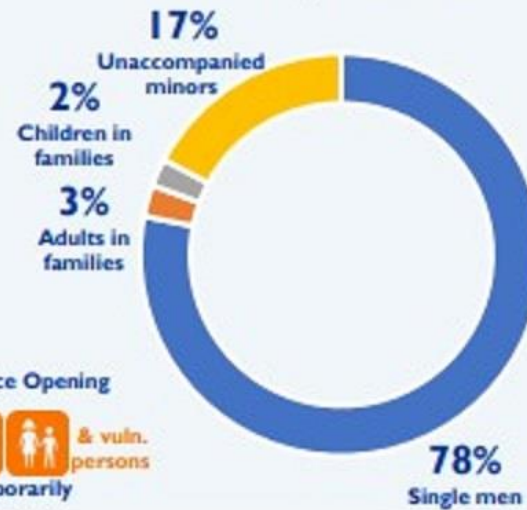

Countries of Origin

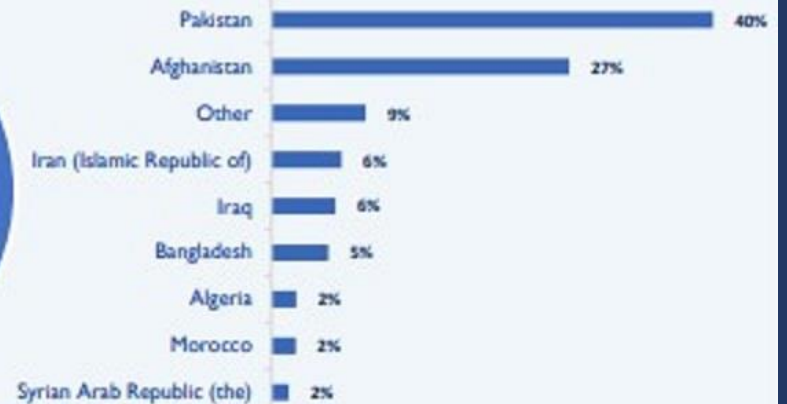

Partner Presence: IOM, UNHCR, UNICEF, UNFPA, DRC, Red Cross, Vaša Prava BiH, JRS, Save the Children, TSF, Žene sa Une.



ONE LIFE ONLUS



UNITED NATIONS
BOSNIA AND HERZEGOVINA



MIRAL

TEMPORARY RECEPTION CENTRE SITE PROFILE, APRIL 2019

 **Velika Kladuša - BiH**

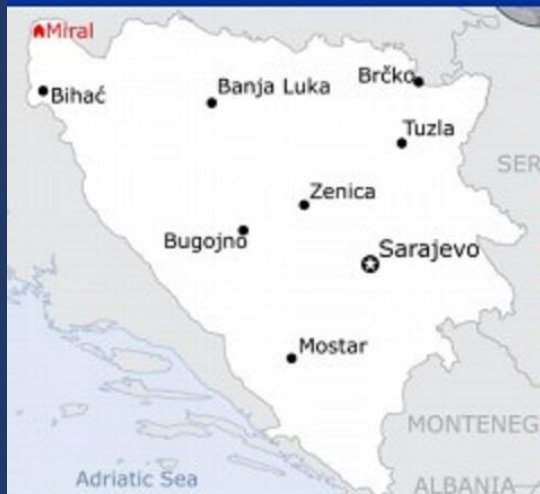

IOM
Site Management

NOV 2018
Opening Date

700 ↔
Capacity / # beds

617 ↓
Occupancy

2,064
Registered Persons since Opening



Designated for



Temporarily

Population

1%
Unaccompanied minors



99%
Single men

Countries of Origin



Partner presence: **IOM, UNHCR, UNICEF, UNFPA, DRC, RED CROSS, Vaša Prava BiH, JRS, Save the Children.**

Velika Kladuša - TRNOVI refugees camp



Velika Kladuša - MIRAL refugees centre



ONE LIFE ONLUS

THE GAME

Parte intorno al monte Plješevica, in Bosnia, ai piedi dell'abbandonata base aerea militare di Željava, utilizzata intensamente durante la guerra d'indipendenza croata nel 1991, prima dall'armata popolare jugoslava e in seguito dai serbi fino al 1995



AMNESTY International accusa l'Unione Europea di essere complice dei respingimenti sistematici, illegali e spesso violenti e delle espulsioni collettive verso migranti, rifugiati e richiedenti asilo, sul confine croato-bosniaco

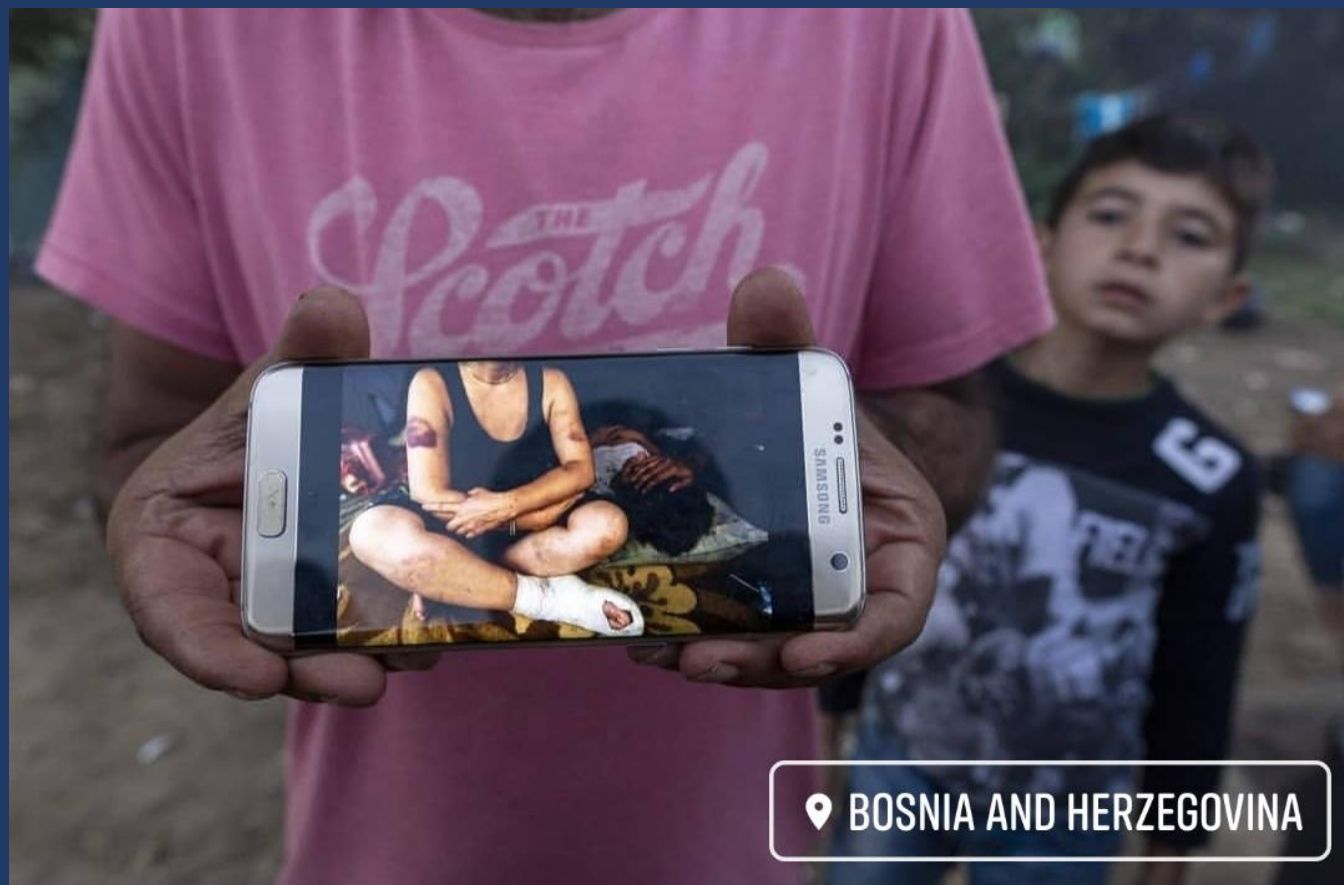

Per info www.onlifzonlus.it
onlifzonlus@gmail.com

