



Indagine nazionale sul maltrattamento dei bambini e degli adolescenti in Italia

Risultati e Prospettive

con il contributo di





“Maltrattamento sui bambini: quante le vittime in Italia?”

1° Indagine nazionale quali – quantitativa sul maltrattamento a danno di bambini



In Italia
9,8 Bambini ogni **1.000**
sono maltrattati

Studio nazionale “Tagliare sui Bambini è davvero un risparmio?”

Spesa pubblica: impatto della mancata prevenzione della violenza sui bambini



Costo della violenza all'infanzia
€ 13 miliardi /anno
€ 130.000 anno per bambino



Obiettivi del progetto attuale

- Sperimentazione sistema di monitoraggio e sorveglianza del maltrattamento
- Rilevazione dati dei Servizi Sociali dei Comuni al 31.12.2013
- Adozione stabile di un sistema monitoraggio da parte di Istituzioni pubbliche
- Risposta al Comitato ONU

Centralità della collaborazione con ANCI e ISTAT



Perché monitoraggio è fondamentale?

- Registra informazioni essenziali su incidenza e prevalenza del fenomeno;
- Identifica precocemente tendenze e cambiamenti nei fattori di rischio;
- Misura efficacia delle strategie esistenti nel tempo;
- Suggerisce priorità di prevenzione;
- Orienta politiche.



NO

Sistema di monitoraggio basato sull'evidenza

=

NO

**Politica efficace di prevenzione e protezione dalla
violenza**

(ONU, OMS, ISPCAN)



IL CAMPIONE

231 Comuni italiani (Stratificati per area geografica e dimensione)

2,4 ML Popolazione minorile censita (25% popolazione minorile)

2.2

I Comuni rilevati: suddivisione del campione per regione

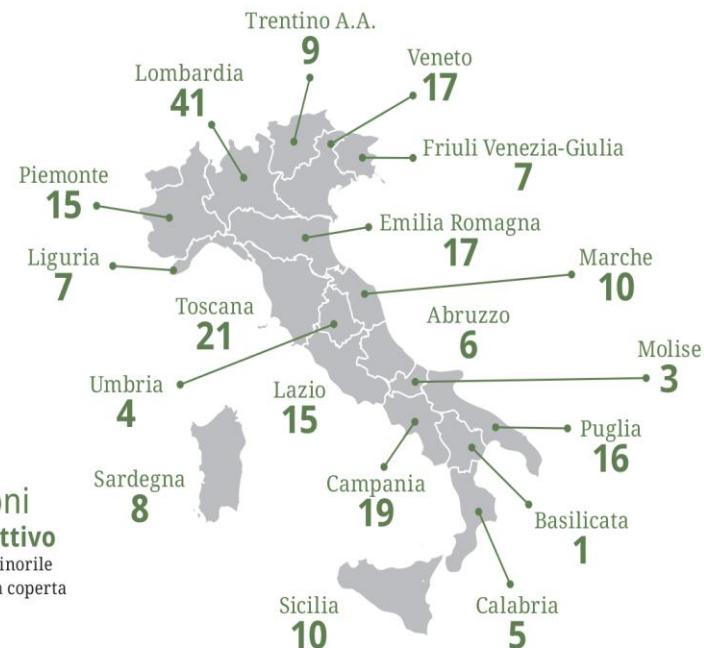

2,4 milioni
bacino effettivo
di popolazione minorile
residente in Italia coperta
con l'indagine



Cosa è stato chiesto ai Comuni?

Dati al 31 dicembre 2013 (prevalenza):

- Minorenni in carico ai Servizi in situazione di disagio;
- Minorenni in carico ai Servizi per specifico maltrattamento su totale bambini in carico, distinti per sesso e cittadinanza;
- Forme di violenza di cui sono vittime minorenni maltrattati
- Tipologie di servizi cui hanno avuto accesso i minorenni maltrattati

I minorenni in carico ai Servizi Sociali. Quanti sono?

**47,7 ogni 1.000 = 457.453
minorenni in stato di bisogno**

Chi sono?

200.048 =



= 234.904

Dove si trovano?

3.1

Prevalenza dei minorenni in carico ai Servizi Sociali per area geografica sul totale della popolazione minorile

Fonte: Autorità Garante per l'Infanzia e l'Adolescenza - CISMAI - Terre des Hommes
Riferimento: Tabella in appendice E.1

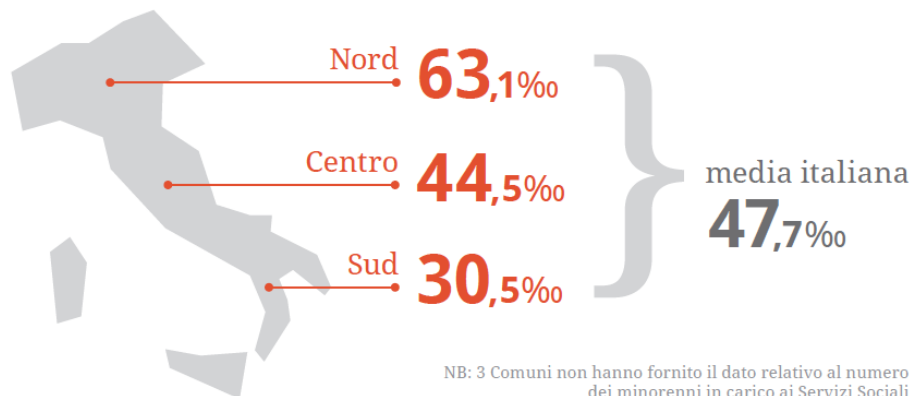

Il Sud prende in carico la metà dei minorenni del Nord

Quando interviene il Servizio Sociale? I minorenni in carico per età.
L'accesso al servizio sociale cresce al crescere dell'età del minore.
Scarsa la capacità di intervento preventivo precoce.

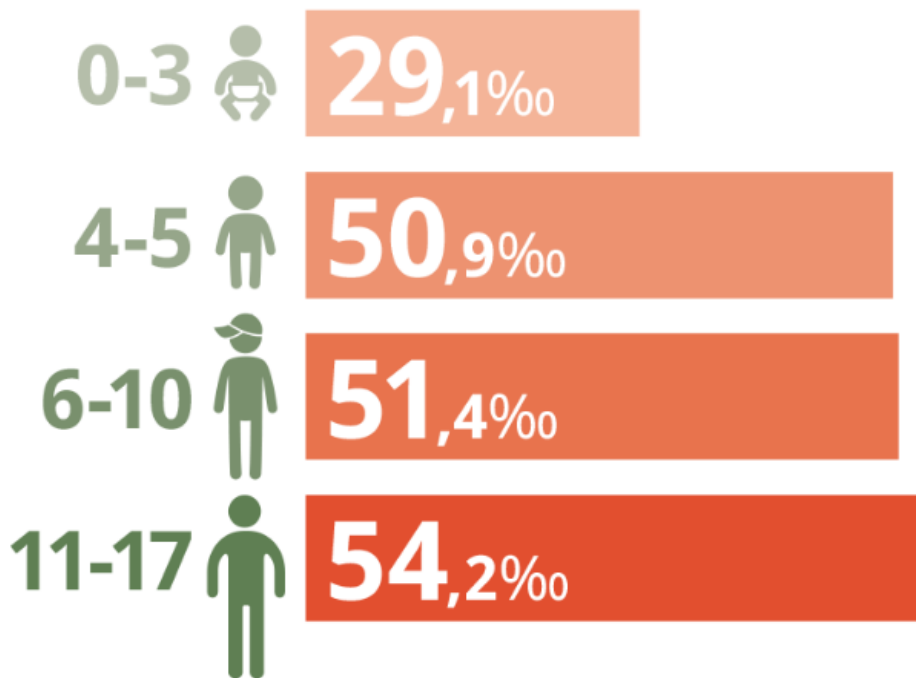

NB: 17 Comuni non hanno fornito la distinzione per età

Quanti sono e dove abitano i minorenni in carico per maltrattamento?

Prevalenza dei minorenni maltrattati su quelli presi in carico dai Servizi Sociali per area geografica

Fonte: Autorità Garante per l'Infanzia e l'Adolescenza - CISMAI - Terre des Hommes
Riferimento: Tabella in appendice E.4

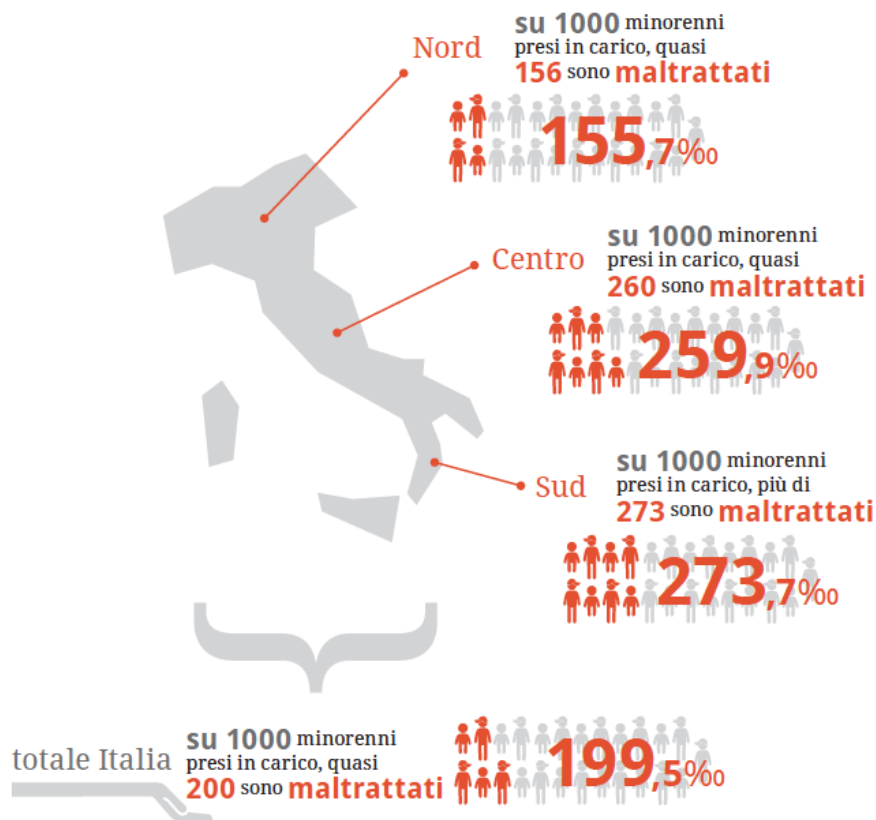

**Al Sud
l'incidenza dei
minorenni
maltrattati sul
totale dei
minorenni in carico
è quasi doppia
rispetto al Nord**

Quanti i minorenni maltrattati sul totale di quelli residenti?

Prevalenza dei minorenni maltrattati sulla popolazione minorile per area geografica

Fonte: Autorità Garante per l'Infanzia e l'Adolescenza - CISMAI - Terre des Hommes
Riferimento: Tabella in appendice E.4

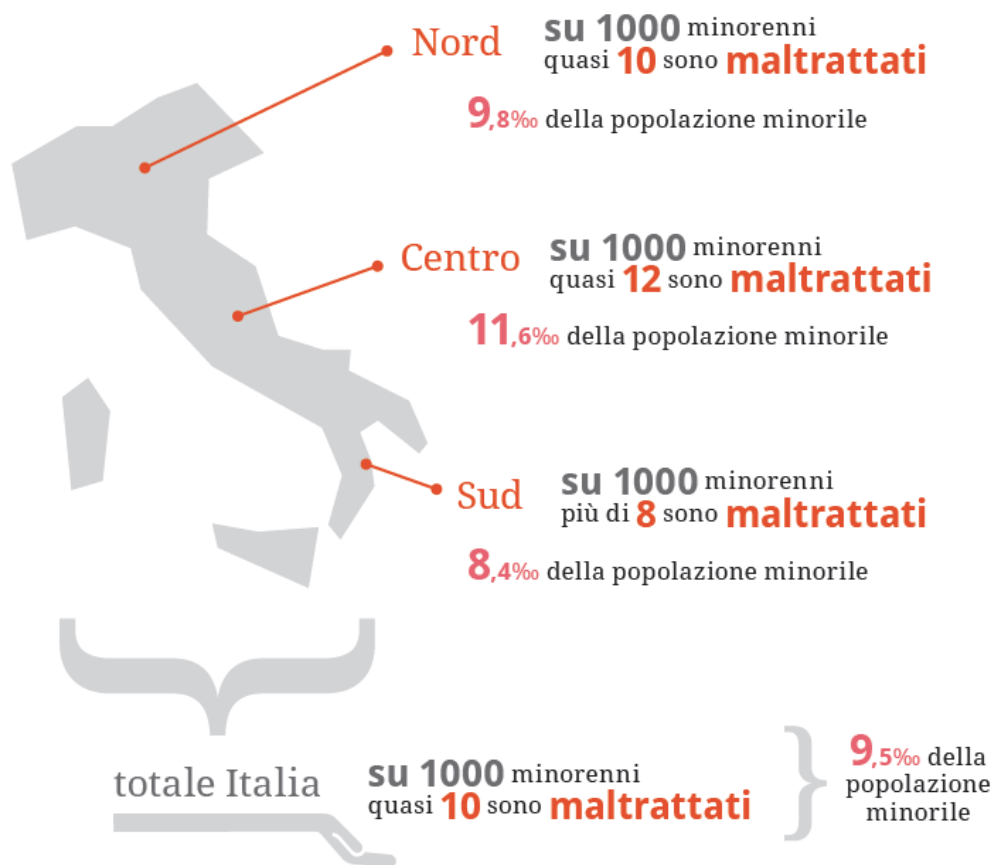

**Stima di
prevalenza:
9,5 bambini su mille
sono in media
maltrattati**



*Autorità Garante
per l'Infanzia e l'Adolescenza*



CISMAI

Quanti sono i minorenni in carico per maltrattamento in Emilia Romagna?

Hanno partecipato alla ricerca 17 comuni

La popolazione minorile residente è di 290.000



**In carico ai servizi
sociali 27.315 di
questi 1323 vittime
di violenza
Il 4,6 % inferiore al
dato nazionale.
644 maschi 679
femmine
Di questi in carico
solo per
maltrattamento
risultano inferiori a
quelli in carico per
altri motivi che
risultano maltrattati**

Chi sono i minorenni maltrattati?

su 1000 femmine
prese in carico, più di
212 sono **maltrattate**



su 1000 maschi
presi in carico, più di
193 sono **maltrattati**



Quanti i minorenni maltrattati rispetto alla popolazione, per cittadinanza?

Minorenni di cittadinanza italiana

su 1000 minorenni italiani,
più di **8** sono **maltrattati**

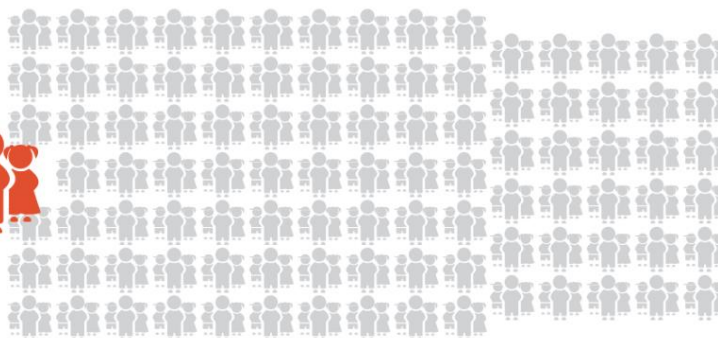

**L'incidenza del
maltrattamento sui
minorenni stranieri
è più del doppio di
quelli italiani**

Minorenni di cittadinanza straniera

su 1000 minorenni stranieri,
più di **20** sono **maltrattati**



Di quali forme di violenza sono vittime i bambini?

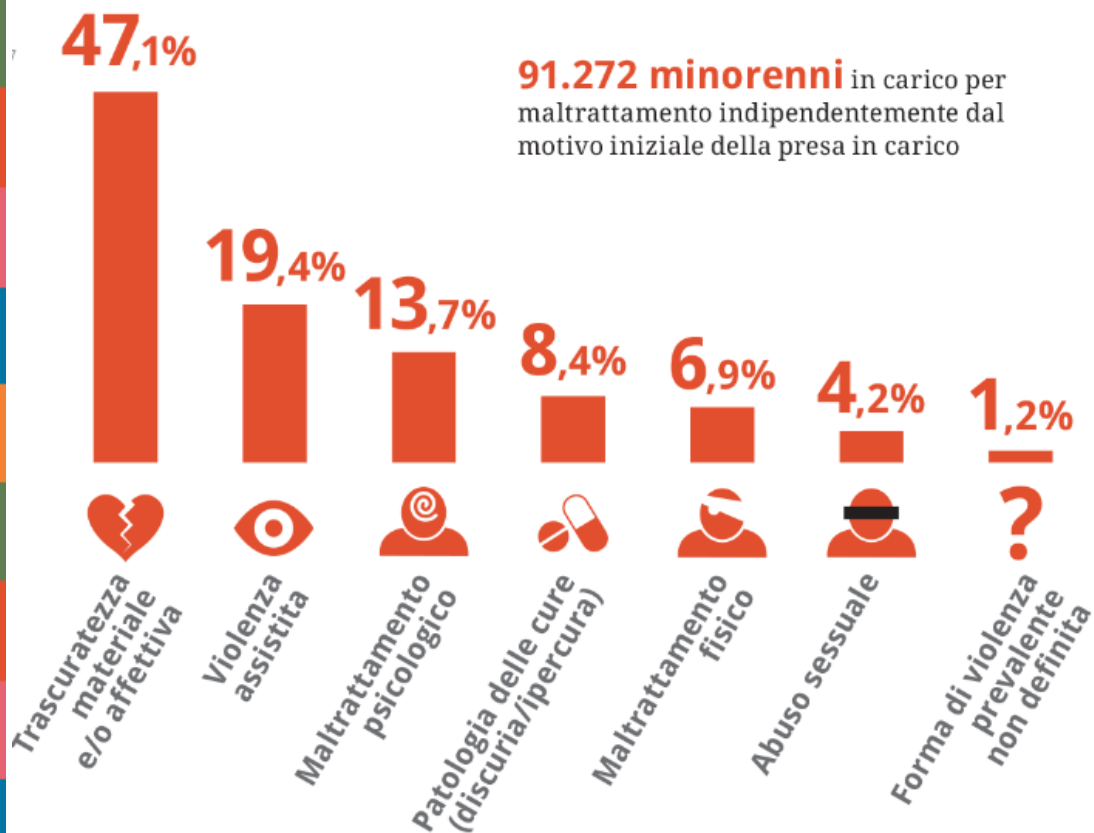







91.272 minorenni in carico per maltrattamento indipendentemente dal motivo iniziale della presa in carico

57.000
minorenni presi subito in carico per maltrattamento e 33.000 identificati come maltrattati solo dopo la presa in carico

Capacità di rilevazione dei Servizi Sociali

Motivazione della presa in carico e tipologia di maltrattamento

Fonte: Autorità Garante per l'Infanzia e l'Adolescenza - CISMAI - Terre des Hommes
Riferimento: Tabella in appendice E.7

| | Minorenni <i>in carico per maltrattamento indipendentemente dal motivo iniziale</i> della presa in carico (X) | Minorenni presi <i>in carico per solo maltrattamento</i> (Y) | Forme di maltrattamento e originaria identificazione da parte dei Servizi Sociali (Rapporto Y/X) |
|---|--|---|---|
|  Trascuratezza materiale e/o affettiva | 42.965 | 25.672 | 59,8% |
|  Violenza assistita | 17.676 | 11.236 | 63,6% |
|  Maltrattamento psicologico | 12.545 | 6.668 | 53,1% |
|  Patologia delle cure (discuria/ipercura) | 7.670 | 5.190 | 67,7% |
|  Maltrattamento fisico | 6.272 | 4.455 | 71,0% |
|  Abuso sessuale | 3.828 | 2.928 | 76,5% |
| Totale | 91.272 | 57.740 | |

Tipo di servizio cui accede il minore vittima

Tipologie di servizi cui hanno avuto accesso i minorenni maltrattati

Fonte: Autorità Garante per l'Infanzia e l'Adolescenza – CISMAI - Terre des Hommes

Riferimento: Tabella in appendice E.8

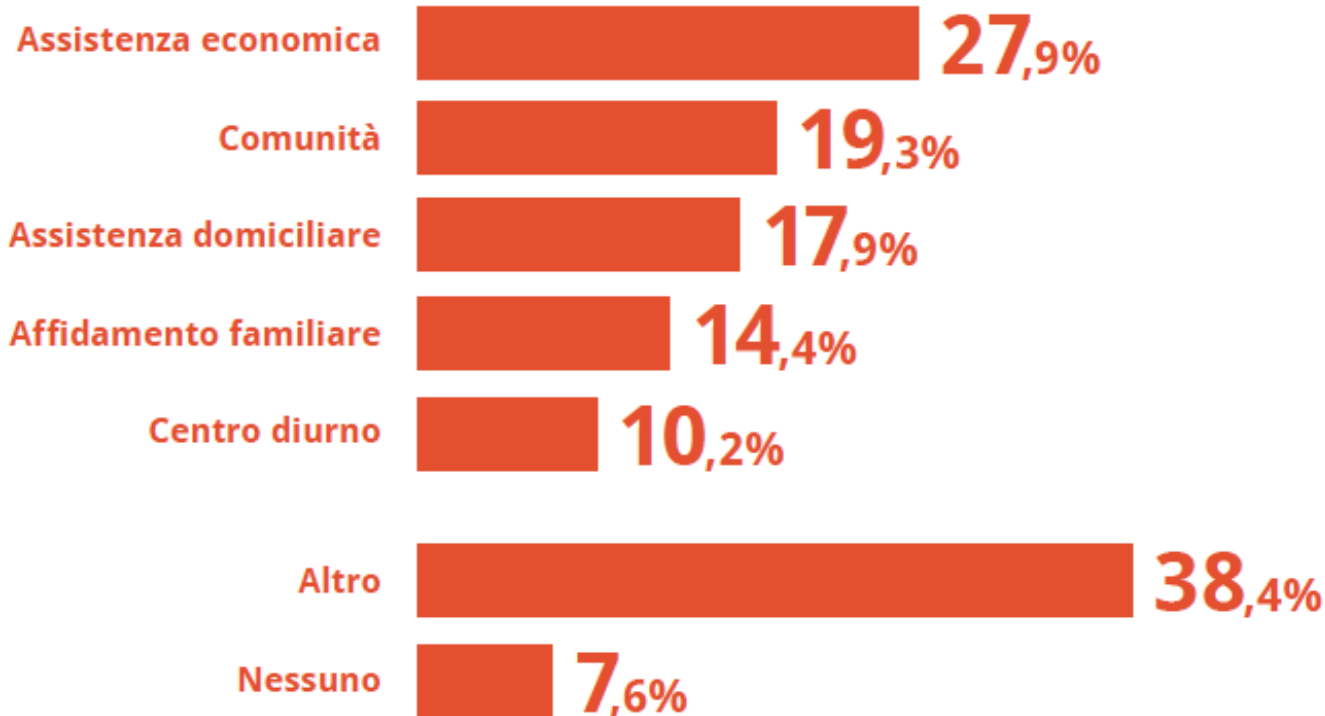

Di quali forme di violenza sono vittime i bambini in Emilia Romagna e quali servizi sono stati attivati ?



Non è stato possibile individuare la forma di violenza prevalente a livello regionale. Su 12 comuni che hanno rilevato la prevalenza della forma di violenza in 6 comuni è risultata la violenza assistita e 6 la trascuratezza.

La tipologia di servizi a cui hanno accesso le vittime di maltrattamento è piuttosto ampia con una prevalenza di inserimento in comunità, affidamento familiare, assistenza economica e collaborazione con altri servizi.

Un confronto internazionale





Prevalenza dei minorenni in carico per maltrattamento:
un confronto internazionale

ogni 1000 minorenni residenti

| | |
|--------------------|--------|
| Australia | 6,8 ‰ |
| Italia | 9,5 ‰ |
| Canada | 9,7 ‰ |
| Inghilterra | 11,2 ‰ |
| Stati Uniti | 12,1 ‰ |

Principali forme di maltrattamento

ogni 100 casi di minorenni maltrattati

| | | Italia | Inghilterra | Stati Uniti | Canada | Australia | Europa |
|--|---|---------------|--------------------|--------------------|---------------|------------------|---------------|
| Abuso sessuale |  | 4 | 7 | 7 | 7 | 10 | 10 |
| Maltrattamento fisico |  | 7 | 15 | 10 | 23 | 28 | 23 |
| Maltrattamento psicologico |  | 14 | 23 | 11 | 11 | 34 | 29 |
| Trascuratezza materiale e/o affettiva |  | 47 | 44 | 60 | 38 | 34 | 35 |



Evidenze emerse

- Marcate differenze territoriali nella capacità di presa in carico da parte dei Servizi Sociali e nella rilevazione del fenomeno
- Interventi tardivi nelle fasce di età più alte
- Scarsa prevenzione precoce, più risposta riparativa
- Diversa incidenza del fenomeno in base alla cittadinanza

Raccomandazioni



Istituzione di un **Sistema Informativo Nazionale** permanente di raccolta dati sul maltrattamento e promozione di banche dati sul fenomeno



Istituzione di un **Organismo di Coordinamento** interistituzionale sul maltrattamento all'infanzia e all'adolescenza e promozione di un Piano Nazionale di contrasto, prevenzione e cura del maltrattamento all'infanzia e all'adolescenza



Adozione di **Linee Guida Nazionali** sulla Prevenzione e Protezione della Violenza sui bambini e sugli adolescenti



Armonizzazione degli strumenti per rilevare precocemente il maltrattamento sui bambini



Attribuzione delle risorse necessarie per l'attuazione delle misure di contrasto, prevenzione e cura da destinare alle amministrazioni nazionali, regionali e comunali competenti



Indagine nazionale sul maltrattamento dei bambini e degli adolescenti in Italia

Risultati e Prospettive

con il contributo di

